

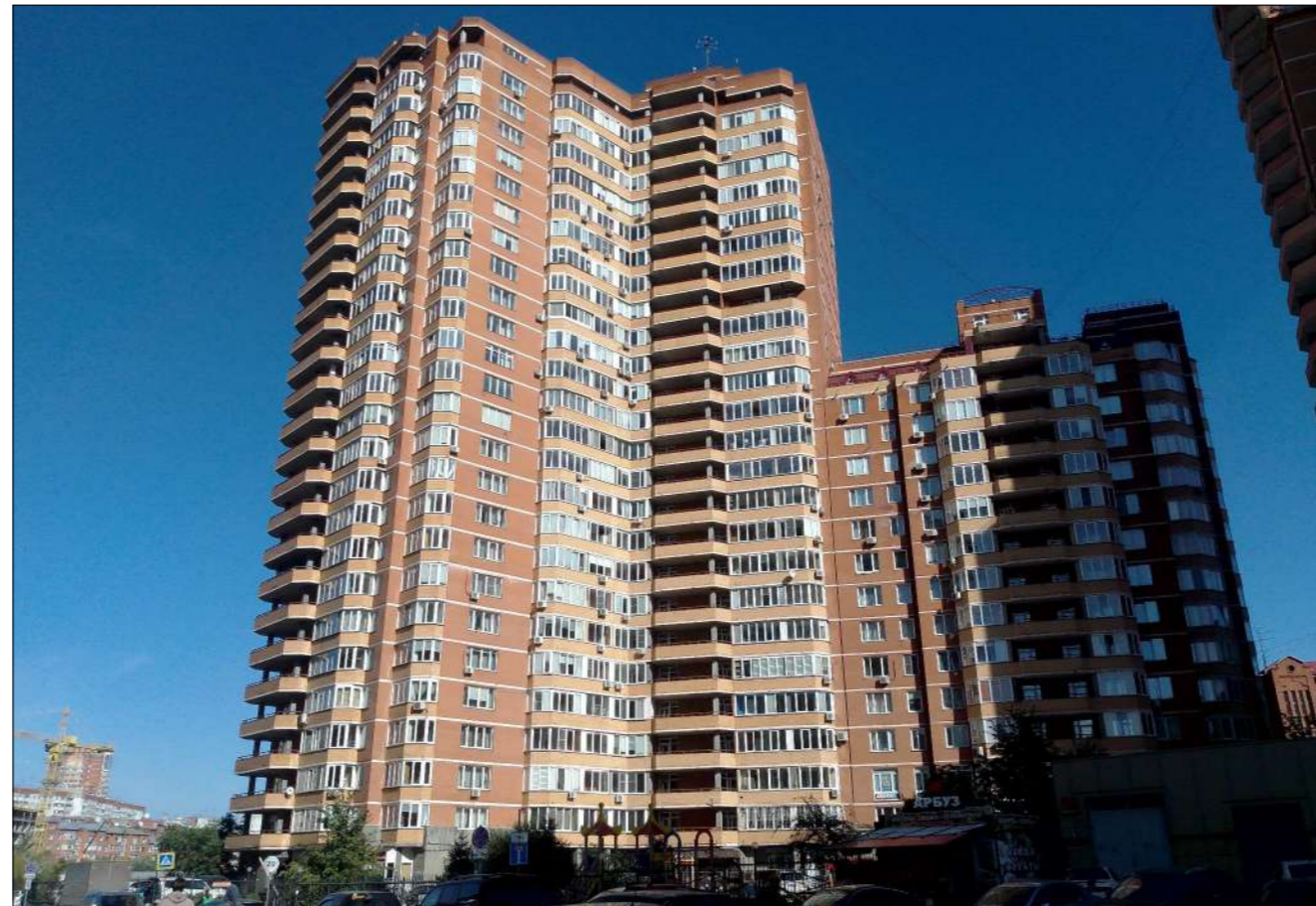

МЭРИЯ
города Новосибирска

ДЕПАРТАМЕНТ СТРОИТЕЛЬСТВА И АРХИТЕКТУРЫ
ГЛАВНОЕ УПРАВЛЕНИЕ АРХИТЕКТУРЫ И ГРАДОСТРОИТЕЛЬСТВА

Красный проспект, 50
г. Новосибирск, 630091



ПАСПОРТ ФАСАДОВ

здания, сооружения, нестационарного объекта
на территории города Новосибирска.

Здание по адресу:
Заельцовский район, улица Галуцака, 11.

Жилой многоквартирный дом / жилое.

Ведомость чертежей и документов основного комплекта (начало).

№ листа	Наименование
1	Общие данные (начало).
2	Общие данные (окончание).
3	Существующее архитектурно-колористическое решение фасадов в осях А" - К", М 1:200.
4	Существующее архитектурно-колористическое решение фасадов в осях 33 - 22, М 1:200.
5	Существующее архитектурно-колористическое решение фасадов в осях 25 - 15, М 1:200.
6	Существующее архитектурно-колористическое решение фасадов в осях 13 - 1, М 1:200.
7	Существующее архитектурно-колористическое решение фасадов в осях К - А, М 1:200.
8	Существующее архитектурно-колористическое решение фасадов в осях 1 - 11, М 1:200.
9	Существующее архитектурно-колористическое решение фасадов в осях 17 - 25, М 1:200.
10	Существующее архитектурно-колористическое решение фасадов в осях 22 - 33, М 1:200.
11	Схема существующего размещения конструкций и инженерного оборудования на фасадах в осях А" - К" М 1:200.
12	Схема существующего размещения конструкций и инженерного оборудования на фасадах в осях 33 - 22, М 1:200.
13	Схема существующего размещения конструкций и инженерного оборудования на фасадах в осях 25 - 15, М 1:200.
14	Схема существующего размещения конструкций и инженерного оборудования на фасадах в осях 13 - 1, М 1:200.
15	Схема существующего размещения конструкций и инженерного оборудования на фасадах в осях К - А, М 1:200.
16	Схема существующего размещения конструкций и инженерного оборудования на фасадах в осях 1 - 11, М 1:200.
17	Схема существующего размещения конструкций и инженерного оборудования на фасадах в осях 17 - 25, М 1:200.
18	Схема существующего размещения конструкций и инженерного оборудования на фасадах в осях 22 - 33, М 1:200.
19	Перспективное архитектурно-колористическое решение фасадов в осях А" - К", М 1:200.
20	Перспективное архитектурно-колористическое решение фасадов в осях 33 - 22, М 1:200.
21	Перспективное архитектурно-колористическое решение фасадов в осях 25 - 15, М 1:200.
22	Перспективное архитектурно-колористическое решение фасадов в осях 13 - 1, М 1:200.
23	Перспективное архитектурно-колористическое решение фасадов в осях К - А, М 1:200.
24	Перспективное архитектурно-колористическое решение фасадов в осях 1 - 11, М 1:200.
25	Перспективное архитектурно-колористическое решение фасадов в осях 17 - 25, М 1:200.
26	Перспективное архитектурно-колористическое решение фасадов в осях 22 - 33, М 1:200.
27	Схема существующего размещения конструкций и инженерного оборудования на фасадах в осях А" - К" М 1:200.

Ведомость чертежей и документов основного комплекта (окончание).

№ листа	Наименование
28	Схема перспективного размещения конструкций и инженерного оборудования на фасадах в осях 33 - 22, М 1:200.
29	Схема перспективного размещения конструкций и инженерного оборудования на фасадах в осях 25 - 15, М 1:200.
30	Схема перспективного размещения конструкций и инженерного оборудования на фасадах в осях 13 - 1, М 1:200.
31	Схема перспективного размещения конструкций и инженерного оборудования на фасадах в осях К - А, М 1:200.
32	Схема перспективного размещения конструкций и инженерного оборудования на фасадах в осях 1 - 11, М 1:200.
33	Схема перспективного размещения конструкций и инженерного оборудования на фасадах в осях 17 - 25, М 1:200.
34	Схема перспективного размещения конструкций и инженерного оборудования на фасадах в осях 22 - 33, М 1:200.
35	Ведомость существующей отделки фасадов.
36	Ведомость существующих информационных и рекламных конструкций.
37	Ведомость перспективной отделки фасадов.
38	Ведомость перспективных информационных и рекламных конструкций.
39	Фотофиксация существующего состояния фасадов. Боковой фасад в осях А" - К". Размещение конструкций и инженерного оборудования.
40	Фотофиксация существующего состояния фасадов. Главный фасад. Размещение конструкций и инженерного оборудования.
41	Фотофиксация существующего состояния фасадов. Главный фасад. Размещение конструкций и инженерного оборудования.
42	Фотофиксация существующего состояния фасадов. Главный фасад. Размещение конструкций и инженерного оборудования.
43	Фотофиксация существующего состояния фасадов. Главный фасад. Размещение конструкций и инженерного оборудования.
44	Фотофиксация существующего состояния фасадов. Боковой фасад в осях К - А. Размещение конструкций и инженерного оборудования.
45	Фотофиксация существующего состояния фасадов. Дворовой фасад. Размещение конструкций и инженерного оборудования.
46	Фотофиксация существующего состояния фасадов. Дворовой фасад. Размещение конструкций и инженерного оборудования.
47	Фотофиксация существующего состояния фасадов. Дворовой фасад. Размещение конструкций и инженерного оборудования.
48	Фотофиксация существующего состояния фасадов. Дворовой фасад. Размещение конструкций и инженерного оборудования.
49	Фотофиксация существующего состояния фасадов. Дворовой фасад. Размещение конструкций и инженерного оборудования.
50	Фотофиксация существующего состояния фасадов. Кровля. Размещение конструкций и инженерного оборудования.
51	Фотофиксация существующего состояния фасадов. Кровля. Размещение конструкций и инженерного оборудования.
52	Фотофиксация существующего состояния фасадов. Кровля. Размещение конструкций и инженерного оборудования.

		Подпись	Дата	Жилой многоквартирный дом / жилое. Здание по адресу: город Новосибирск, Заельцовский район, ул. Галушца, 11.	Разработчик	Лист
Выполнил	Крышень		09.23			
				Общие данные (начало).	ИП Крышень К.С.	1

Ситуационный план-схема с размещением объекта. Масштаб 1:4000.

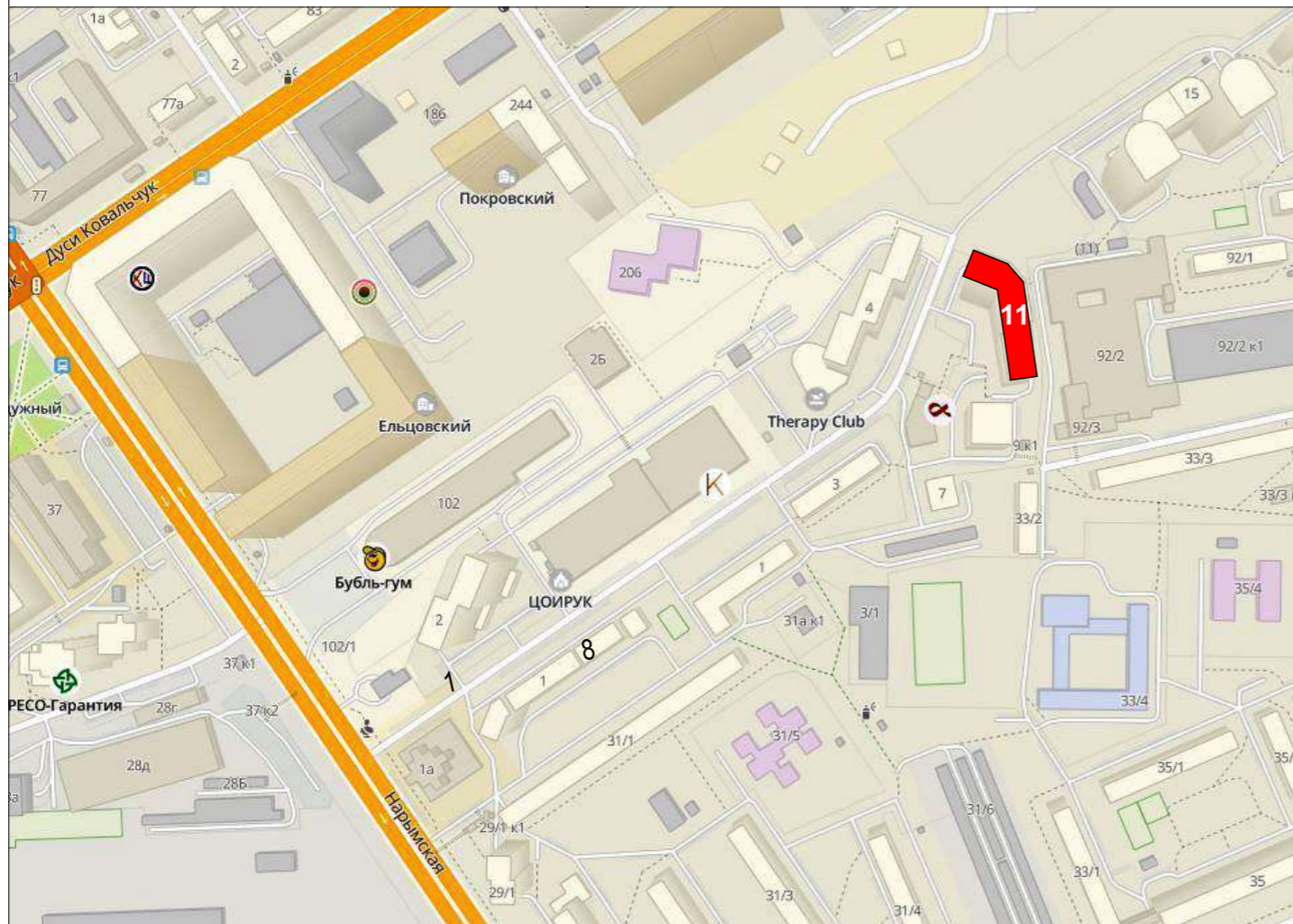

Пояснительная записка.

Паспорт фасадов здания по адресу: г. Новосибирск, Заельцовский район, ул. Галуцака, 11 выполнен на основании:

- технического паспорта здания,
- фото-фиксации фасадов и кровли.

Год постройки: 2009.

Кадастровый номер земельного участка: 54:35:032770:144.

Кадастровый номер здания: 54:35:032770:219.

Количество этажей: 28, в том числе: подземных 2, технических 2.

Строительный объем: - куб.м.

Площадь здания: 31 545,40 кв.м.

Конструктивное решение:

- фундамент: монолитная ж/б плита, свайные с монолитными ростверками, глубина заложения > 2,0 м.,
- перекрытия: сборные ж/бетонные плиты,
- кровля: рулонная совмещенная,
- наружные стены: кирпичные,
- оконные проемы: тройное остекление, ПВХ профиль.

		Подпись	Дата	Жилой многоквартирный дом / жилое. Здание по адресу: город Новосибирск, Заельцовский район, ул. Галуцака, 11.		
Выполнил	Крышень		09.23			
				Общие данные (окончание).	Разработчик	Лист
					ИП Крышень К.С.	2

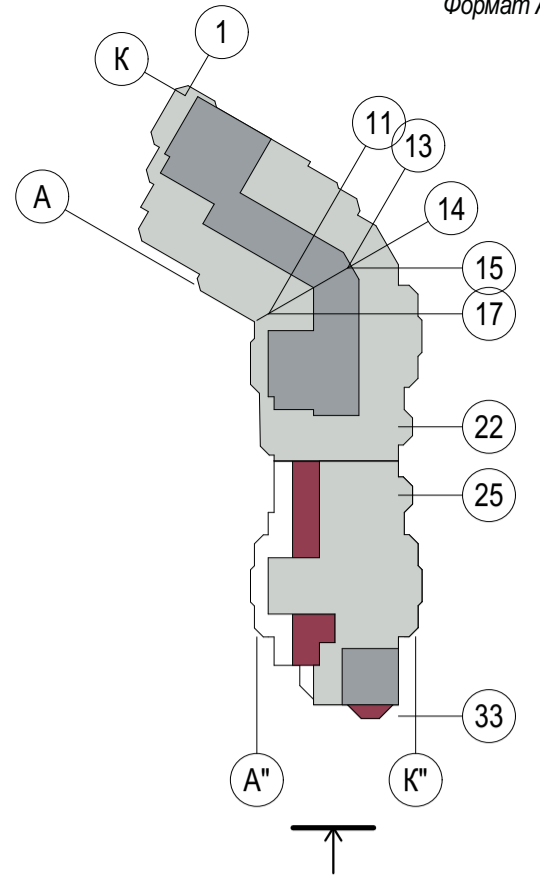
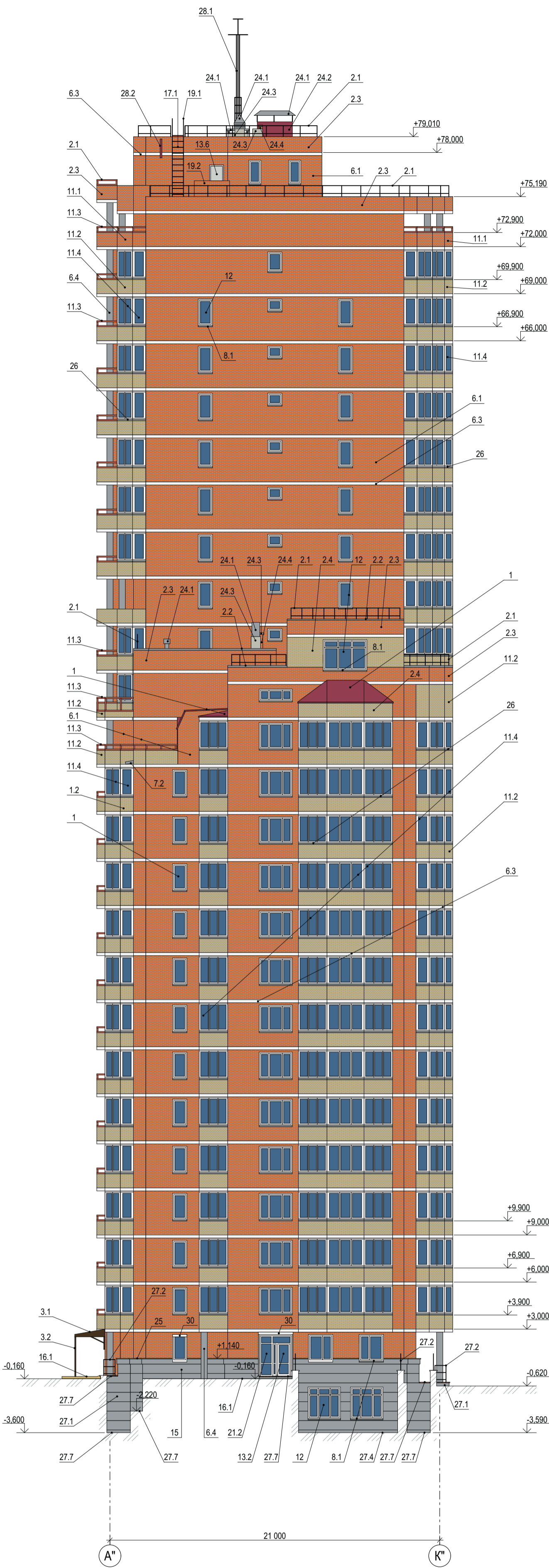

Примечание:
 Данный лист смотреть совместно с листом № 35 "Ведомость существующей отделки фасадов".

Выполнил	Крышень	Подпись	Дата	Жилой многоквартирный дом / жилое. Здание по адресу: город Новосибирск, Заельцовский район, ул. Галуцака, 11.	Разработчик	Лист
			09.23			
				Существующее архитектурно-колористическое решение фасадов в осях А" - К", М 1:200.	ИП Крышень К.С.	3

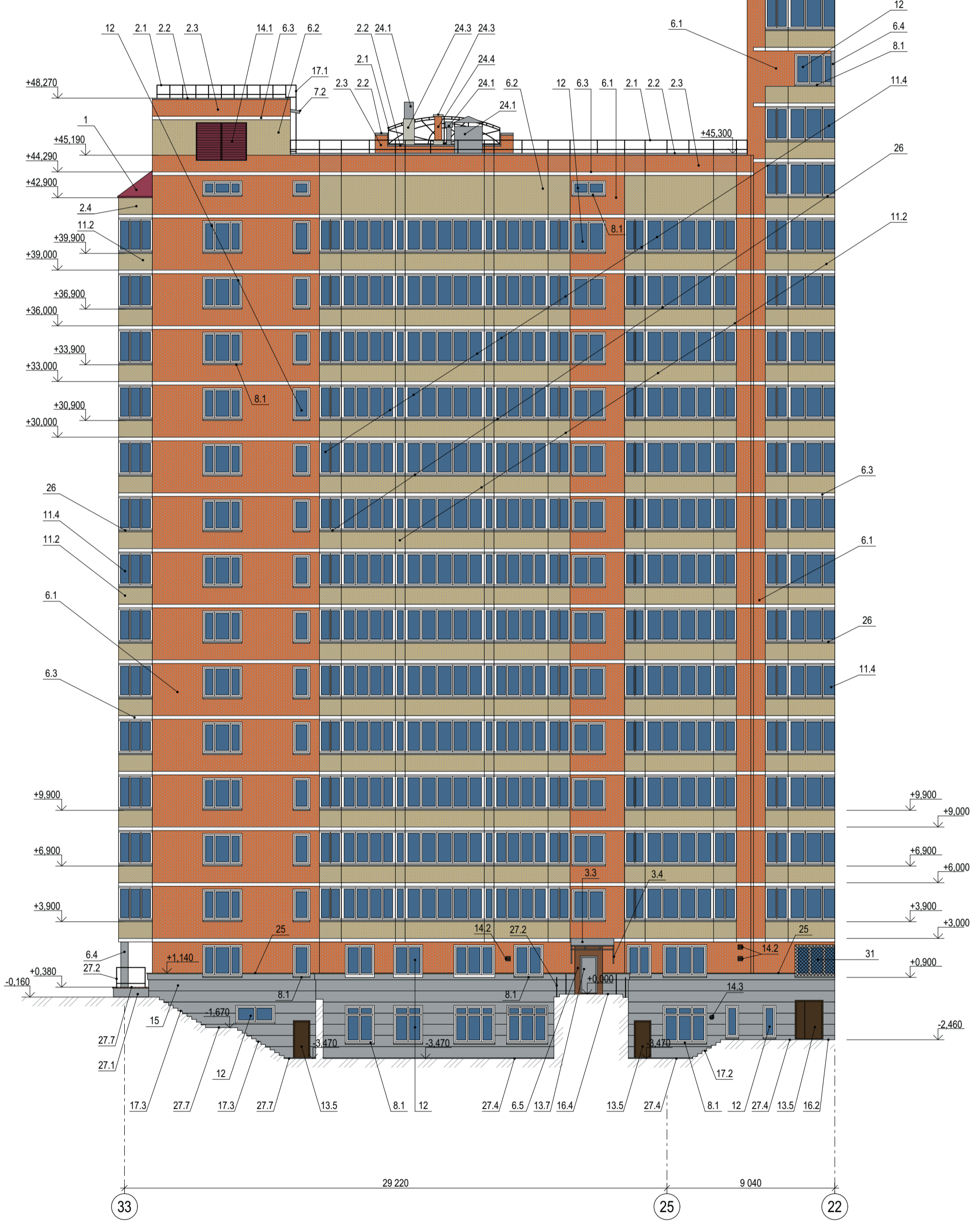
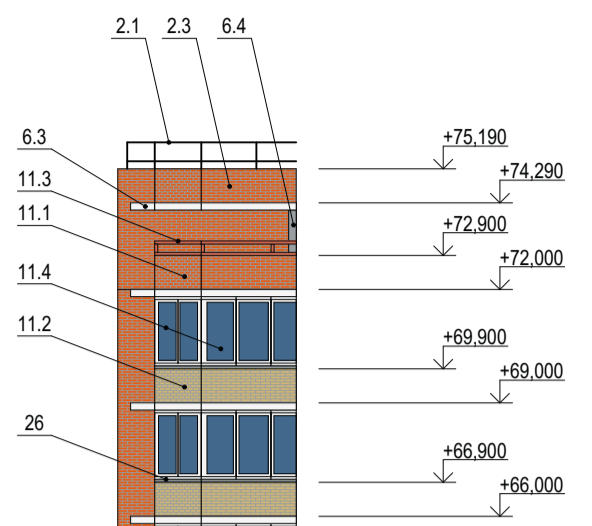
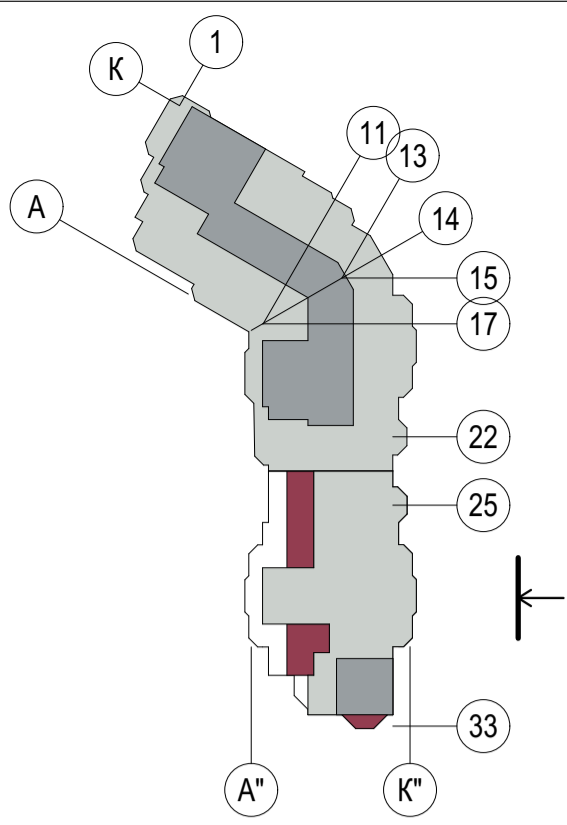

Примечание:
 Данный лист смотреть совместно с листом № 35 "Ведомость существующей отделки фасадов".

Выполнил	Крышень	Подпись	Дата	Жилой многоквартирный дом / жилое. Здание по адресу: город Новосибирск, Заельцовский район, ул. Галуцака, 11.
			09.23	
				Существующее архитектурно-колористическое решение фасадов в осях 33 - 22, М 1:200.
				Разработчик
				ИП Крышень К.С.
				Лист
				4

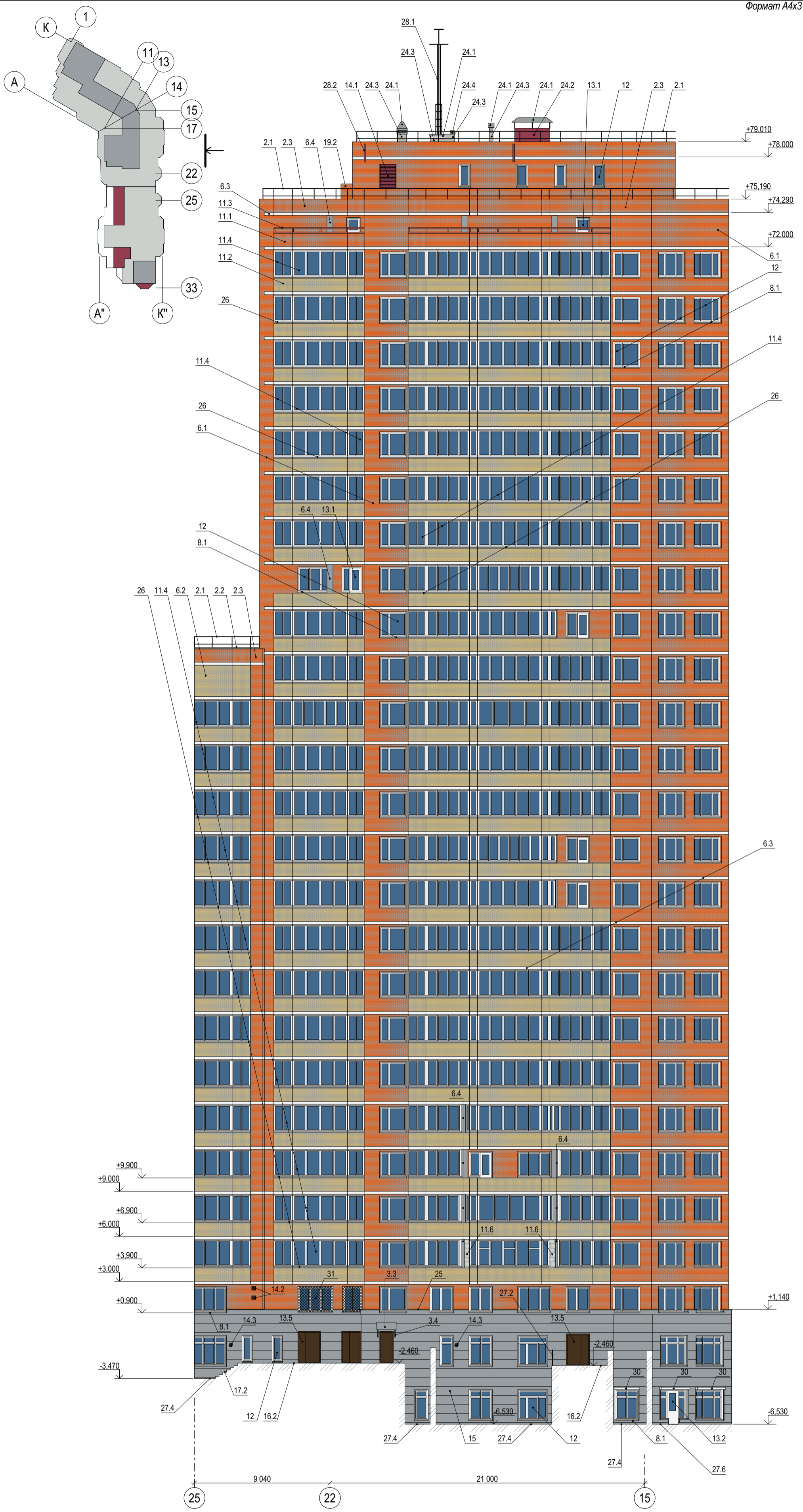

Примечание:
 Данный лист смотреть совместно с листом № 35 "Ведомость существующей отделки фасадов".

Выполнил	Крышень	Подпись	Дата	Жилой многоквартирный дом / жилое. Здание по адресу: город Новосибирск, Завельцовский район, ул. Галуцка, 11.
			09.23	
				Существующее архитектурно-колористическое решение фасадов в осях 25 - 15, М 1:200.
				Разработчик
				ИП Крышень К.С.
				Лист
				5



Примечание:
 Данный лист смотреть совместно с листом № 35 "Ведомость существующей отделки фасадов".

Выполнил	Крышень	Подпись	Дата	Жилой многоквартирный дом / жилое. Здание по адресу: город Новосибирск, Заельцовский район, ул. Галуцака, 11.
			09.23	
				Существующее архитектурно-колористическое решение фасадов в осях 13 - 1, М 1:200.
				Разработчик
				ИП Крышень К.С.
				Лист
				6

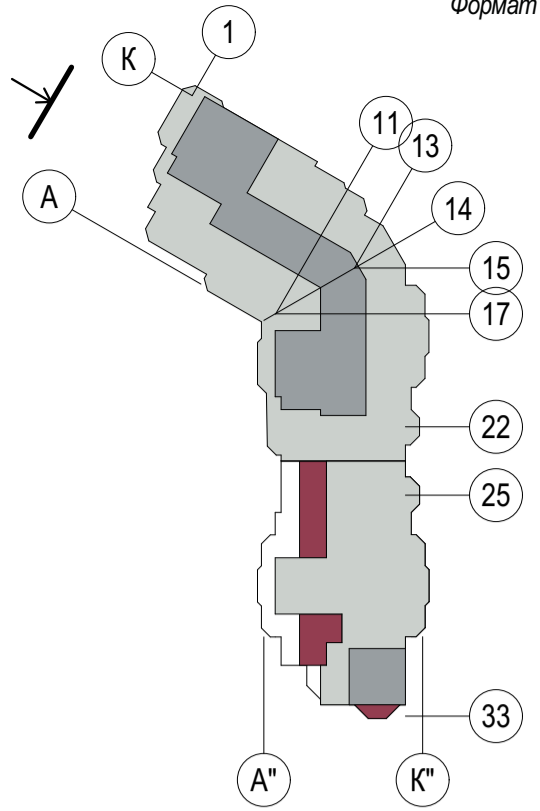
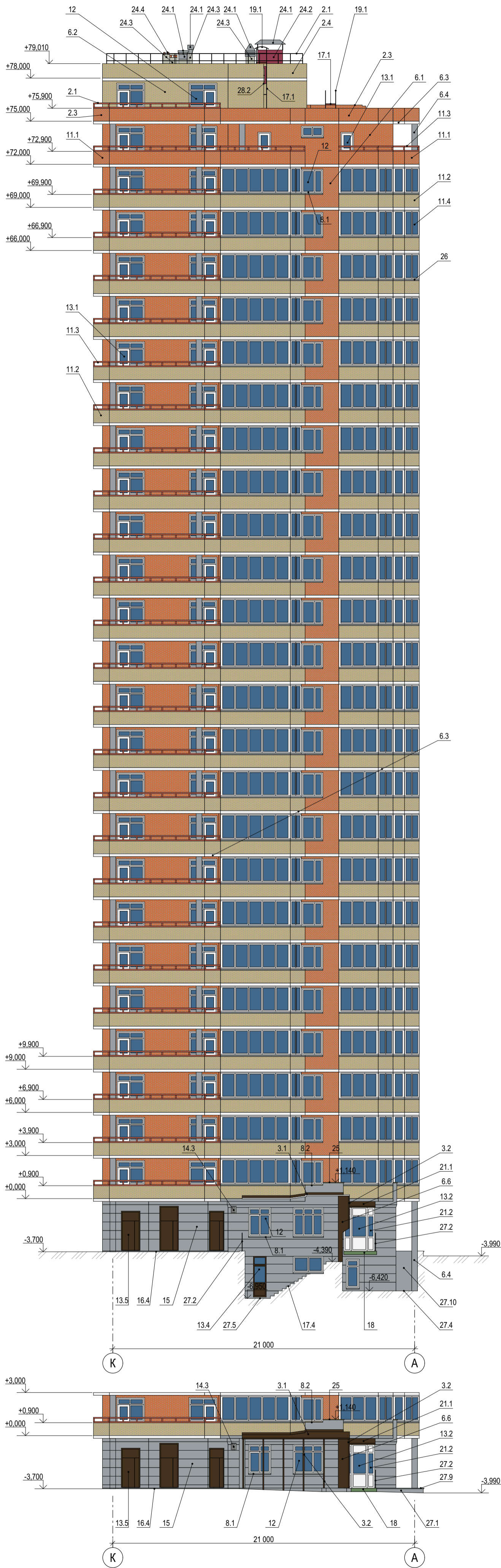

Примечание:
 Данный лист смотреть совместно с листом № 35 "Ведомость существующей отделки фасадов".

Выполнил	Крышень	Подпись	Дата	Жилой многоквартирный дом / жилое. Здание по адресу: город Новосибирск, Заельцовский район, ул. Галуцака, 11.
			09.23	
				Существующее архитектурно-колористическое решение фасадов в осях К - А, М 1:200.
				Разработчик
				ИП Крышень К.С.
				Лист
				7

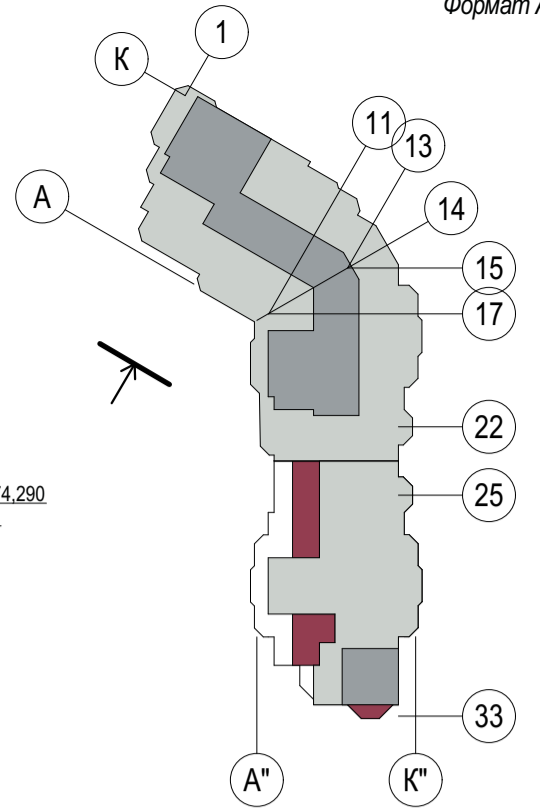
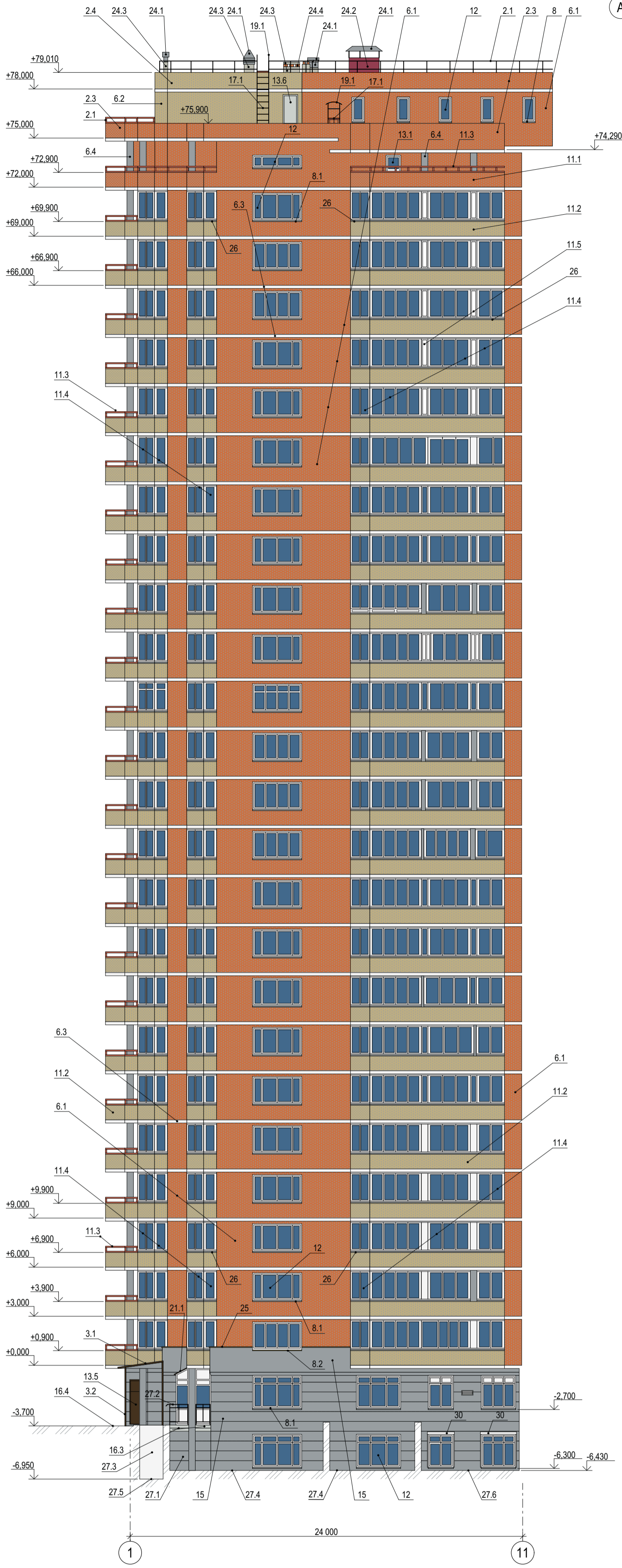

Примечание:
 Данный лист смотреть совместно с листом № 35 "Ведомость существующей отделки фасадов".

Выполнил	Крышень	Подпись	Дата	Жилой многоквартирный дом / жилое. Здание по адресу: город Новосибирск, Заельцовский район, ул. Галуцака, 11.
			09.23	
				Существующее архитектурно-колористическое решение фасадов в осях 1 - 11, М 1:200.
				Разработчик
				ИП Крышень К.С.
				Лист
				8

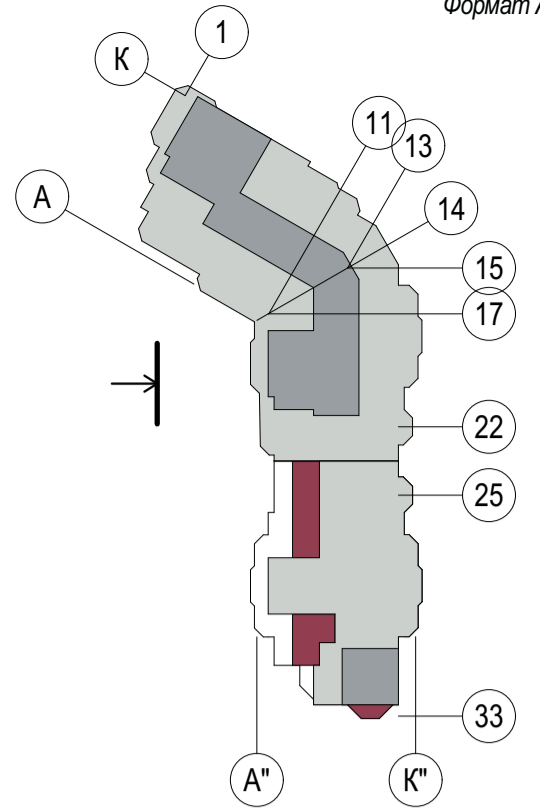
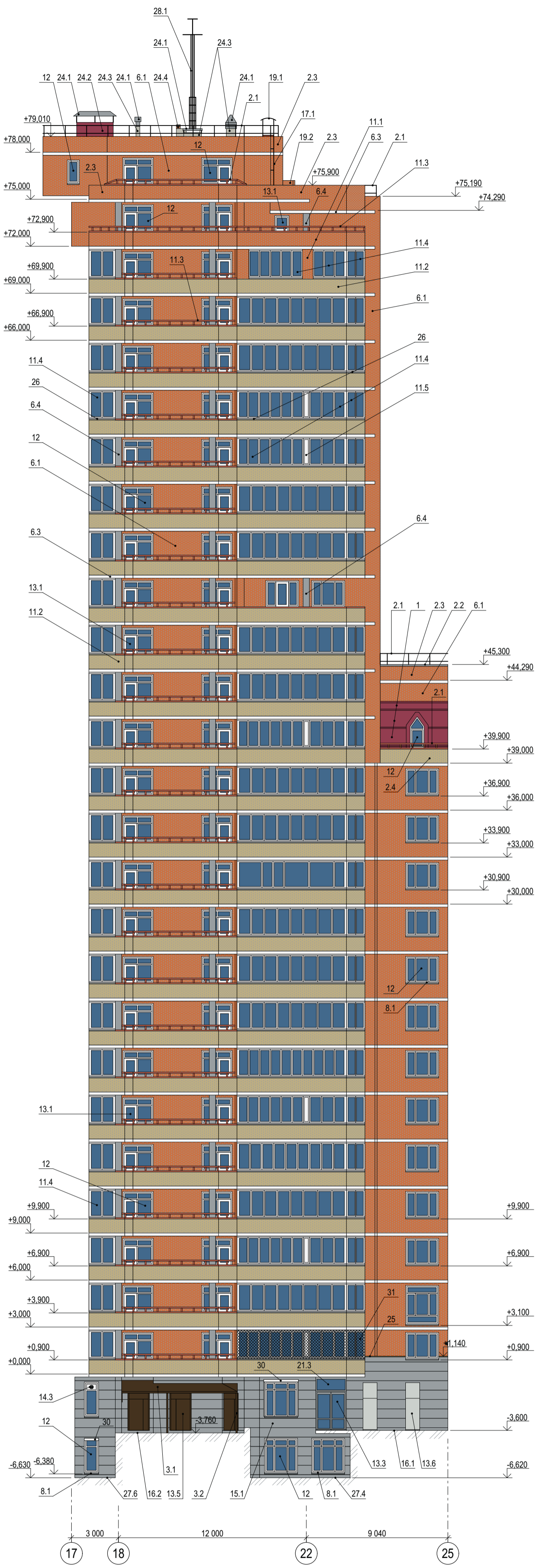

Примечание:
 Данный лист смотреть совместно с листом № 35 "Ведомость существующей отделки фасадов".

Выполнил	Крышень	Подпись	Дата	Жилой многоквартирный дом / жилое. Здание по адресу: город Новосибирск, Завельцовский район, ул. Галуцака, 11.
			09.23	
				Существующее архитектурно-колористическое решение фасадов в осях 17 - 25, М 1:200.
				Разработчик
				ИП Крышень К.С.
				Лист
				9

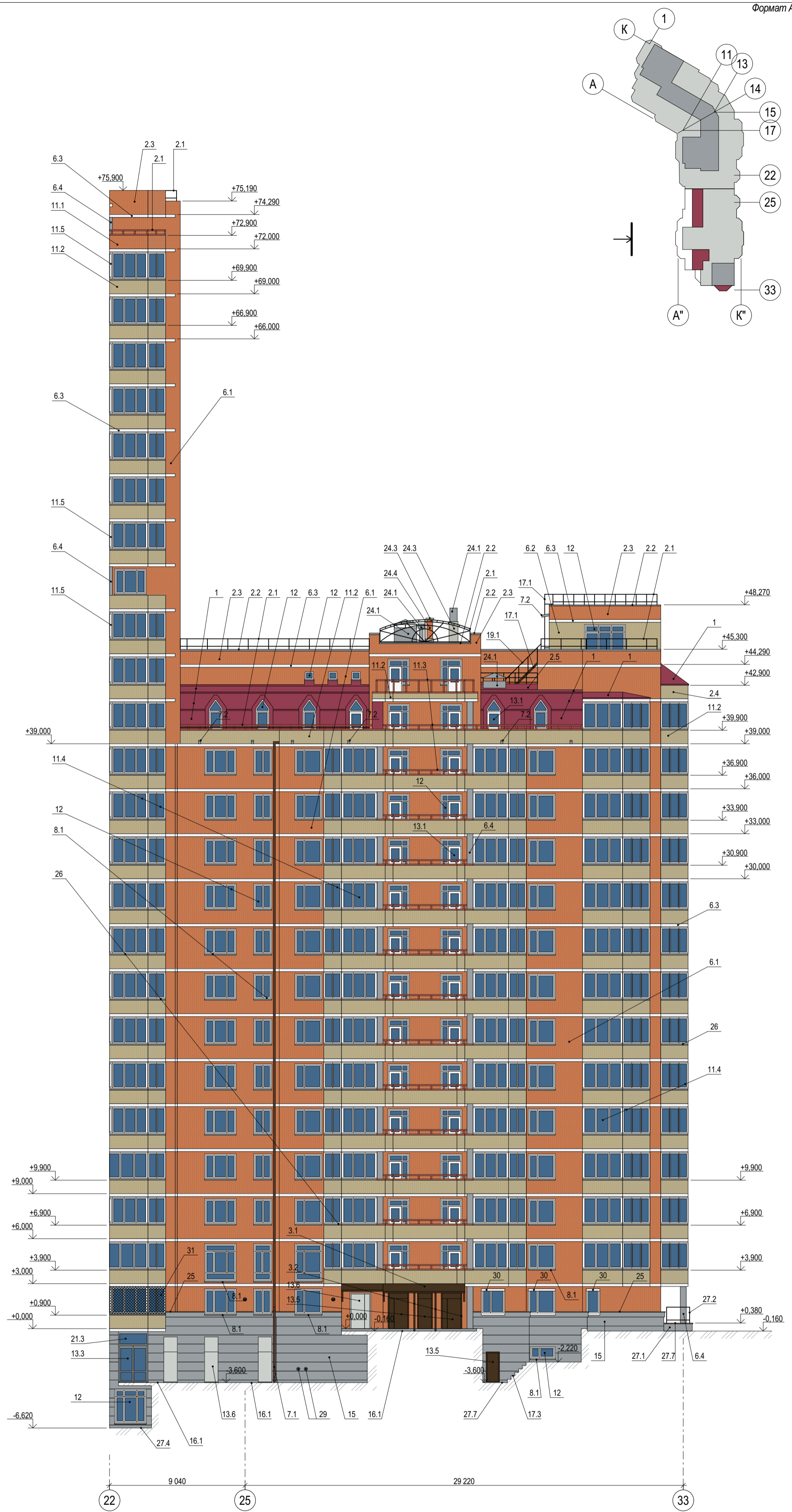

Примечание:
 Данный лист смотреть совместно с листом № 35 "Ведомость существующей отделки фасадов".

Выполнил	Крышень	Подпись	Дата	Жилой многоквартирный дом / жилое. Здание по адресу: город Новосибирск, Заельцовский район, ул. Галуцака, 11.
			09.23	
				Существующее архитектурно-колористическое решение фасадов в осях 22 - 33, М 1:200.
				Разработчик
				ИП Крышень К.С.
				Лист
				10

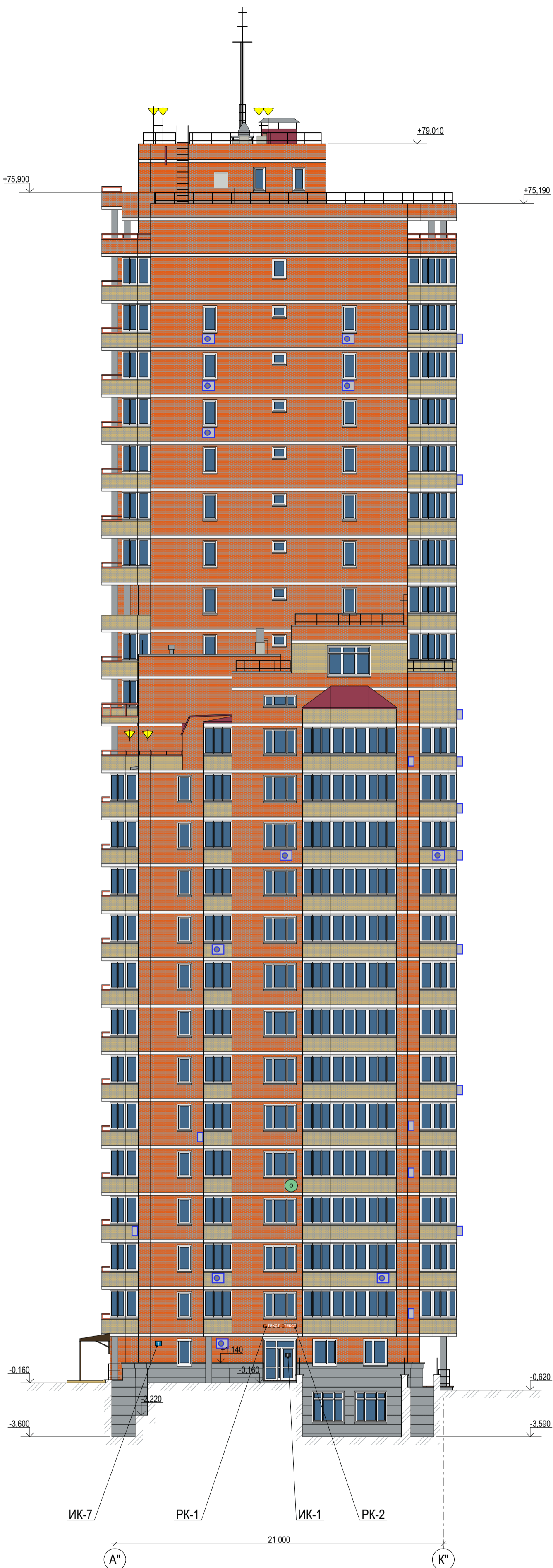
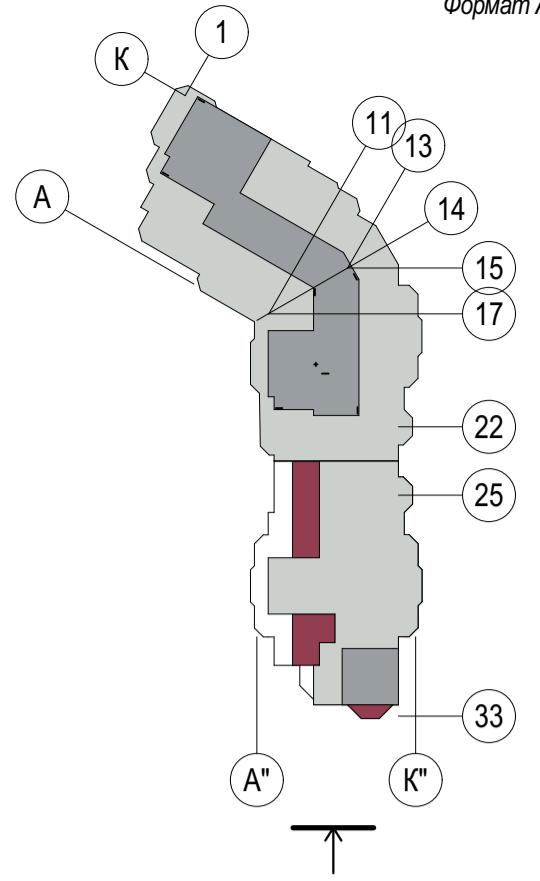

Существующие информационные и рекламные конструкции

- ТЕКСТ Настенное панно - без подложки
- ТЕКСТ Настенное панно - планшетный короб
- Т Табличка
- Т Иные указатели, содержащие информацию ориентирования в городской среде

Дополнительное оборудование

- Наружный блок кондиционеров
- ▼ Осветительное оборудование
- Индивидуальная спутниковая антенна
- f Телевизионная антенна

Примечание:

Данный лист смотреть совместно с листом № 36 "Ведомость существующих информационных и рекламных конструкций".

				Жилой многоквартирный дом / жилое. Здание по адресу: город Новосибирск, Заельцовский район, ул. Галуцака, 11.	
Выполнил	Крышень	Подпись	Дата	Схема существующего размещения конструкций и инженерного оборудования на фасадах в осях А'' - К'' М 1:200.	
			09.23		
				Разработчик	Лист
				ИП Крышень К.С.	11

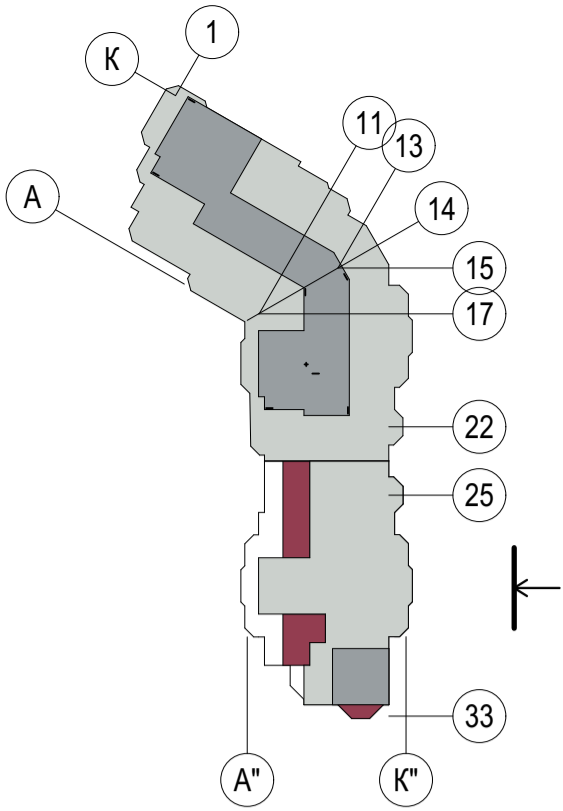

Существующие информационные и рекламные конструкции

- Декоративная пленка
- Табличка
- Иные указатели, содержащие информацию ориентирования в городской среде
- Наружный блок кондиционеров
- Осветительное оборудование
- Камера видеонаблюдения
- Телевизионная антенна

Дополнительное оборудование

Примечание:
 Данный лист смотреть совместно с листом № 36 "Ведомость существующих информационных и рекламных конструкций".

Выполнил	Крышень	Подпись	Дата	Жилой многоквартирный дом / жилое. Здание по адресу: город Новосибирск, Завельцовский район, ул. Галуцака, 11.	Разработчик	Лист
			09.23			
				Схема существующего размещения конструкций и инженерного оборудования на фасадах в осях 33 - 22, М 1:200.	ИП Крышень К.С.	12

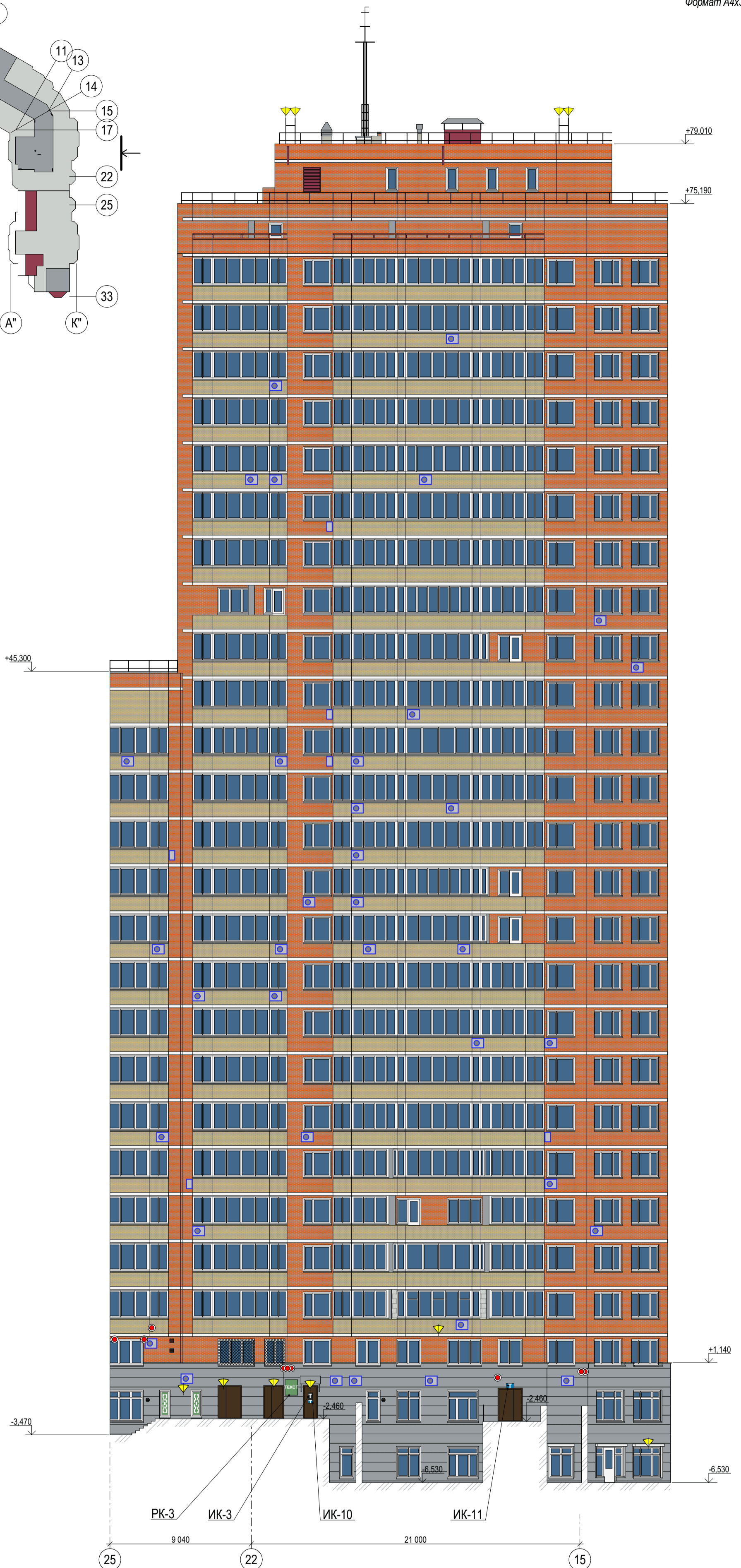
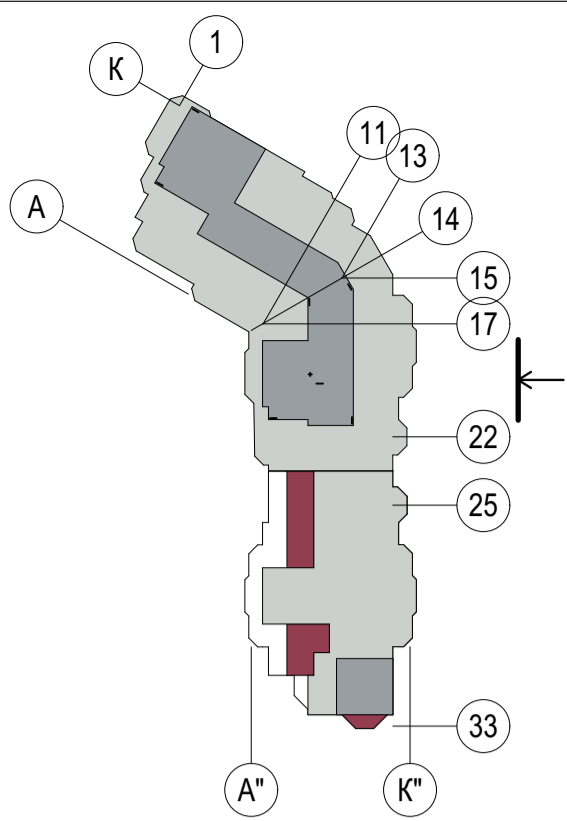

Существующие информационные и рекламные конструкции

- ТЕКСТ** Настенное панно - на подложке
- T** Табличка
- T** Иные указатели, содержащие информацию ориентирования в городской среде

Дополнительное оборудование

- Наружный блок кондиционеров
- ⚡** Осветительное оборудование
- Камера видеонаблюдения
- f** Телевизионная антенна

Примечание:

Данный лист смотреть совместно с листом № 36 "Ведомость существующих информационных и рекламных конструкций".

Выполнил	Крышень	Подпись	Дата	Жилой многоквартирный дом / жилое. Здание по адресу: город Новосибирск, Завельцовский район, ул. Галуцака, 11.
			09.23	
				Схема существующего размещения конструкций и инженерного оборудования на фасадах в осях 25 - 15, М 1:200.
				Разработчик ИП Крышень К.С.
				Лист 13

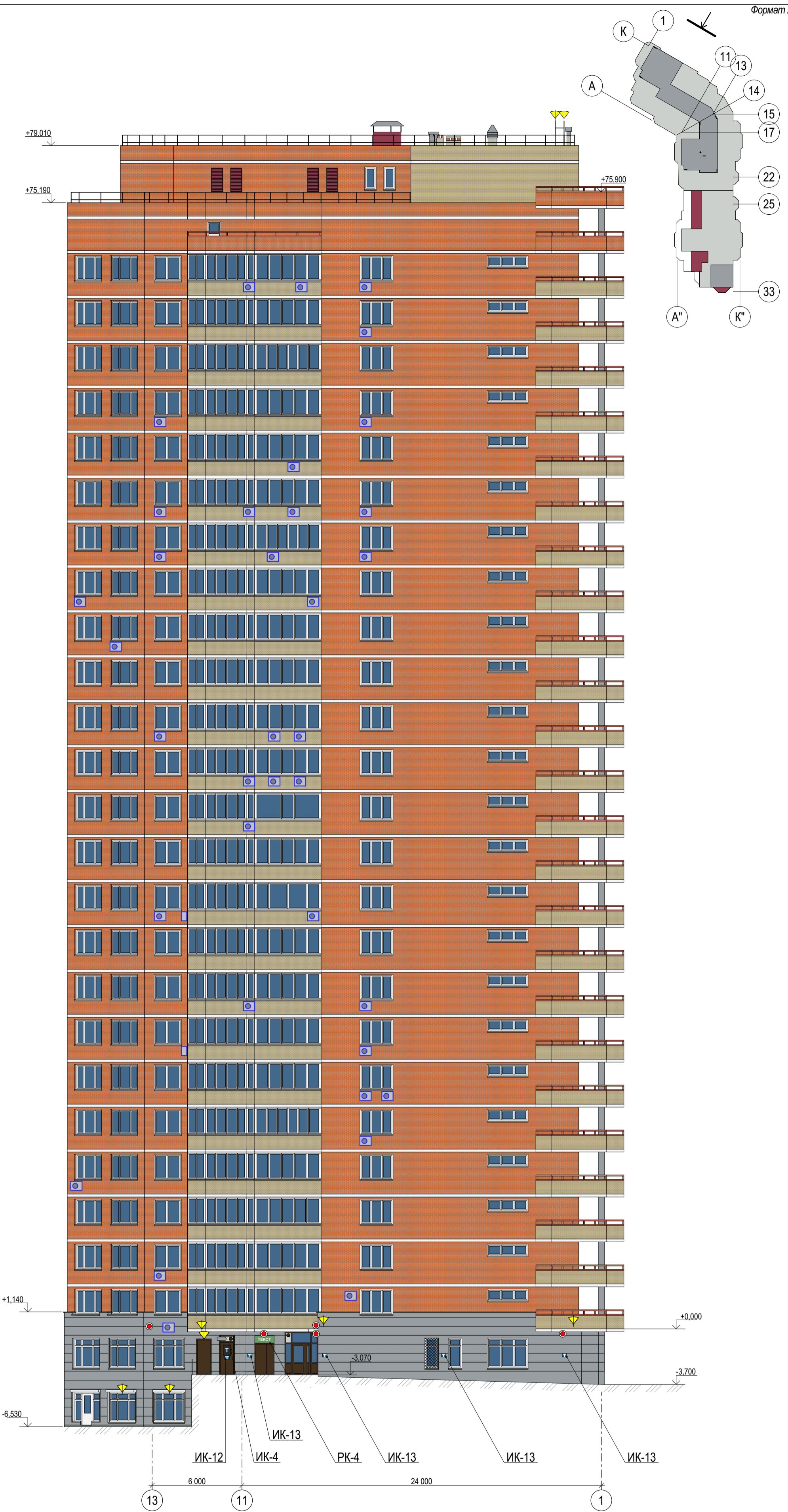

Существующие информационные и рекламные конструкции

- ТЕКСТ Настенное панно - на подложке
- Т Табличка
- Т Иные указатели, содержащие информацию ориентирования в городской среде
- Наружный блок кондиционеров
- ▲ Осветительное оборудование
- Камера видеонаблюдения

Дополнительное оборудование

Примечание:

Данный лист смотреть совместно с листом № 36 "Ведомость существующих информационных и рекламных конструкций".

Выполнил	Крышень	Подпись	Дата	Жилой многоквартирный дом / жилое. Здание по адресу: город Новосибирск, Завельцовский район, ул. Галуцака, 11.
			09.23	
				Схема существующего размещения конструкций и инженерного оборудования на фасадах в осях 13 - 1, М 1:200.
				Разработчик ИП Крышень К.С.
				Лист 14

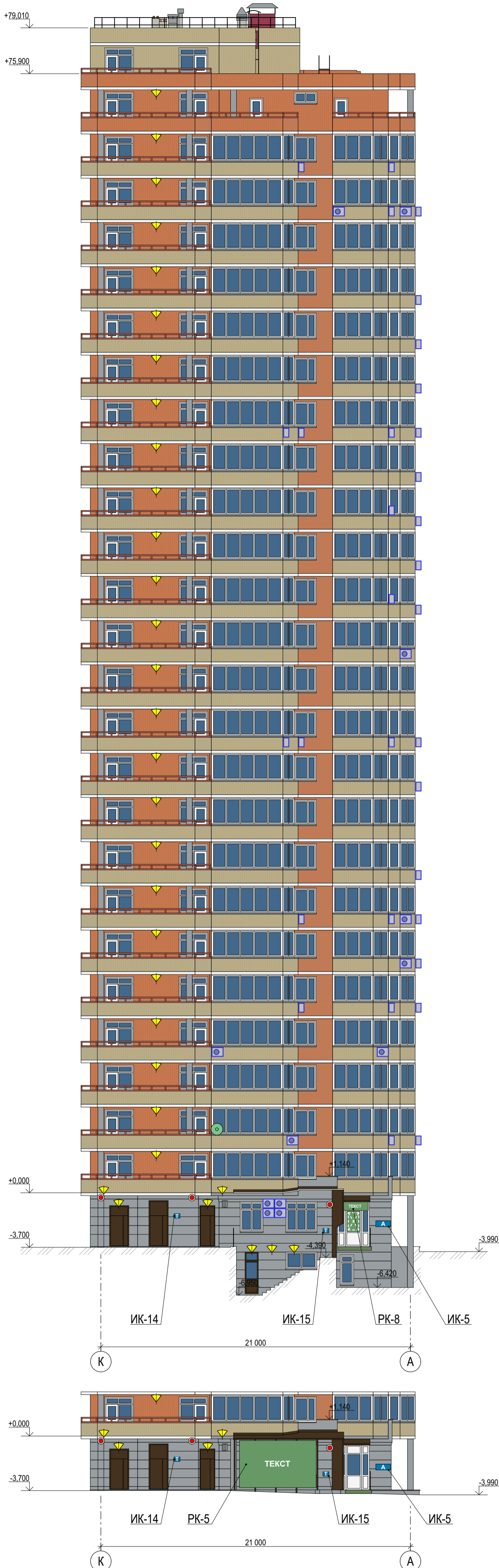
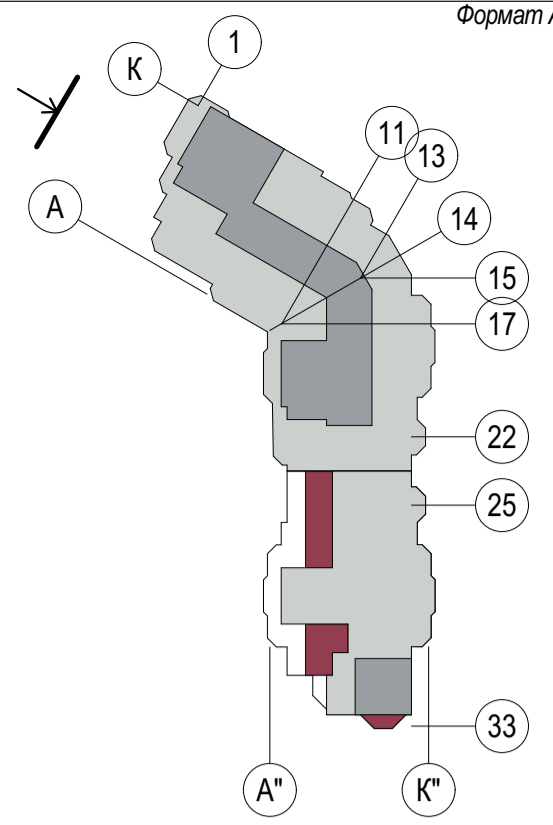

Существующие информационные и рекламные конструкции

- ТЕКСТ** Настенное панно - на подложке
 - Декоративная пленка
 - A** Указатель с наименованием улицы и номером дома
 - T** Иные указатели, содержащие информацию ориентирования в городской среде
- Дополнительное оборудование
- Наружный блок кондиционеров
 - Осветительное оборудование
 - Камера видеонаблюдения

Примечание:
 Данный лист смотреть совместно с листом № 36 "Ведомость существующих информационных и рекламных конструкций".

Выполнил	Крышень	Подпись	Дата	Жилой многоквартирный дом / жилое. Здание по адресу: город Новосибирск, Заельцовский район, ул. Галуцака, 11.
			09.23	
				Схема существующего размещения конструкций и инженерного оборудования на фасадах в осях К - А, М 1:200.
				Разработчик
				ИП Крышень К.С.
				Лист
				15

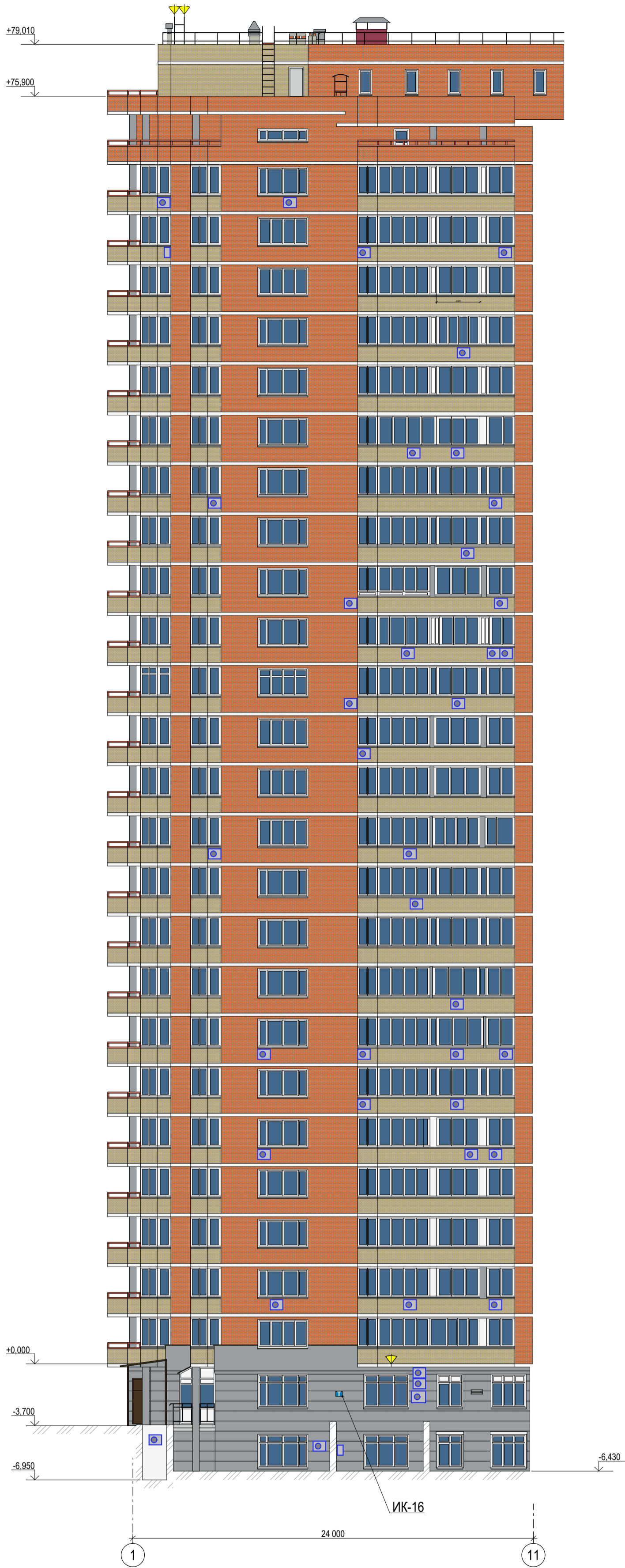
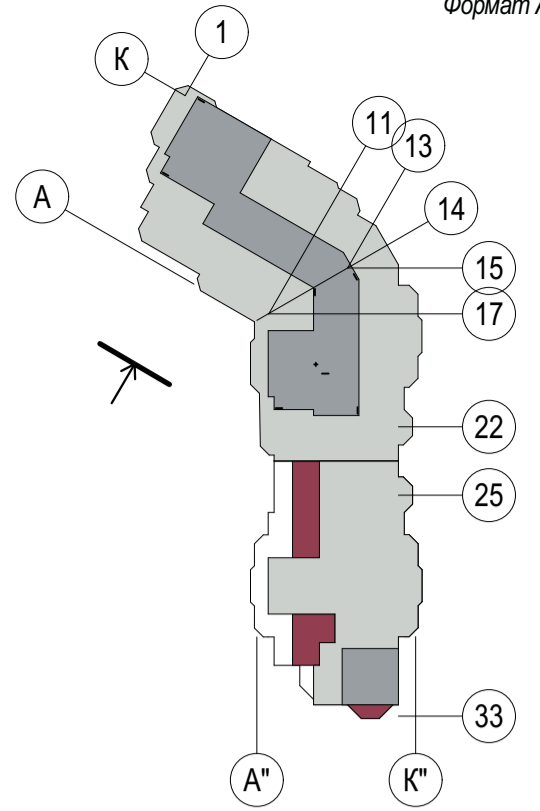

Существующие информационные и рекламные конструкции

T Иные указатели, содержащие информацию ориентирования в городской среде

Дополнительное оборудование

■ Наружный блок кондиционеров

▲ Осветительное оборудование

Примечание:

Данный лист смотреть совместно с листом № 36 "Ведомость существующих информационных и рекламных конструкций".

Выполнил	Крышень	Подпись	Дата	Жилой многоквартирный дом / жилое. Здание по адресу: город Новосибирск, Заельцовский район, ул. Галуцака, 11.	Разработчик	Лист
			09.23			
				Схема существующего размещения конструкций и инженерного оборудования на фасадах в осях 1 - 11, М 1:200.	ИП Крышень К.С.	16

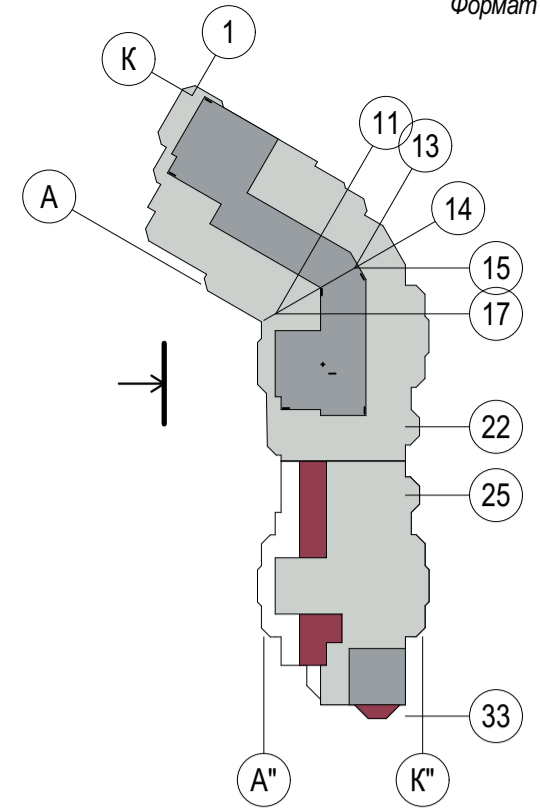

- Существующие информационные и рекламные конструкции**
- Настенное панно - на подложке
 - Декоративная пленка
 - Иные указатели, содержащие информацию ориентирования в городской среде
- Дополнительное оборудование**
- Наружный блок кондиционеров
 - Осветительное оборудование
 - Камера видеонаблюдения
 - Телевизионная антенна

Примечание:
 Данный лист смотреть совместно с листом № 36 "Ведомость существующих информационных и рекламных конструкций".

Выполнил	Крышень	Подпись	Дата	Жилой многоквартирный дом / жилое. Здание по адресу: город Новосибирск, Заельцовский район, ул. Галуцака, 11.	Разработчик	Лист
			09.23			
				Схема существующего размещения конструкций и инженерного оборудования на фасадах в осях 17 - 25, М 1:200.	ИП Крышень К.С.	17

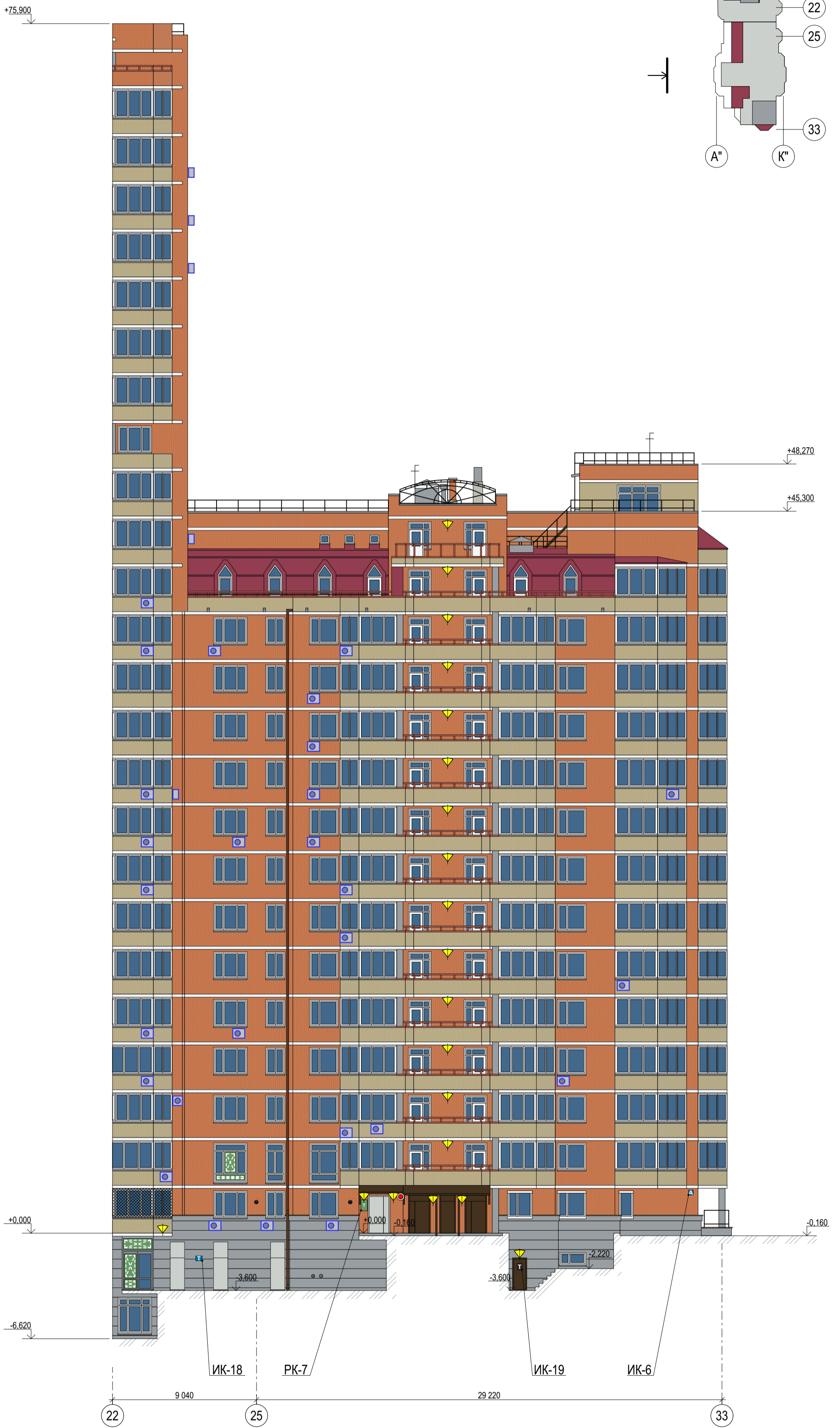
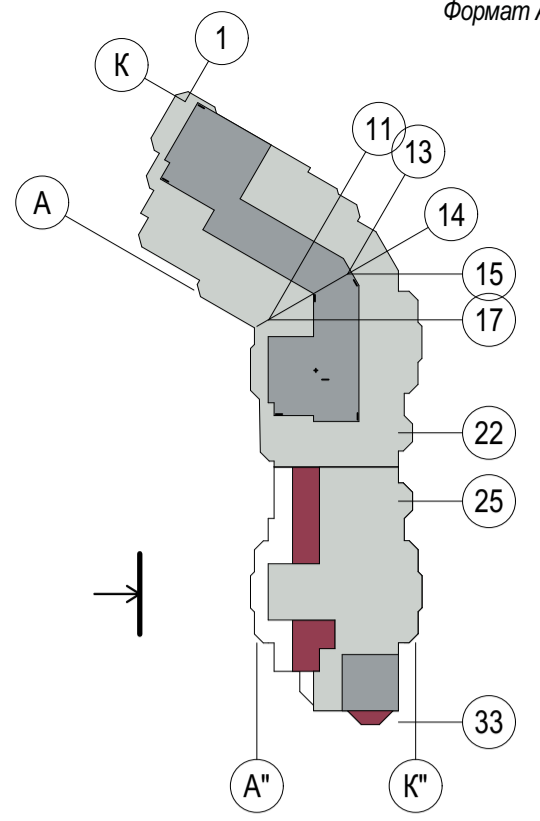

Существующие информационные и рекламные конструкции

- Настенное панно - на подложке
- Декоративная пленка
- Табличка
- Указатель с наименованием улицы и номером дома
- Иные указатели, содержащие информацию ориентирования в городской среде

Дополнительное оборудование

- Наружный блок кондиционеров
- Осветительное оборудование
- Камера видеонаблюдения
- Телевизионная антенна

Примечание:

Данный лист смотреть совместно с листом № 36 "Ведомость существующих информационных и рекламных конструкций".

Выполнил	Крышень	Подпись	Дата	Жилой многоквартирный дом / жилое. Здание по адресу: город Новосибирск, Заельцовский район, ул. Галуцака, 11.	Разработчик	Лист
			09.23			
				Схема существующего размещения конструкций и инженерного оборудования на фасадах в осях 22 - 33, М 1:200.	ИП Крышень К.С.	18

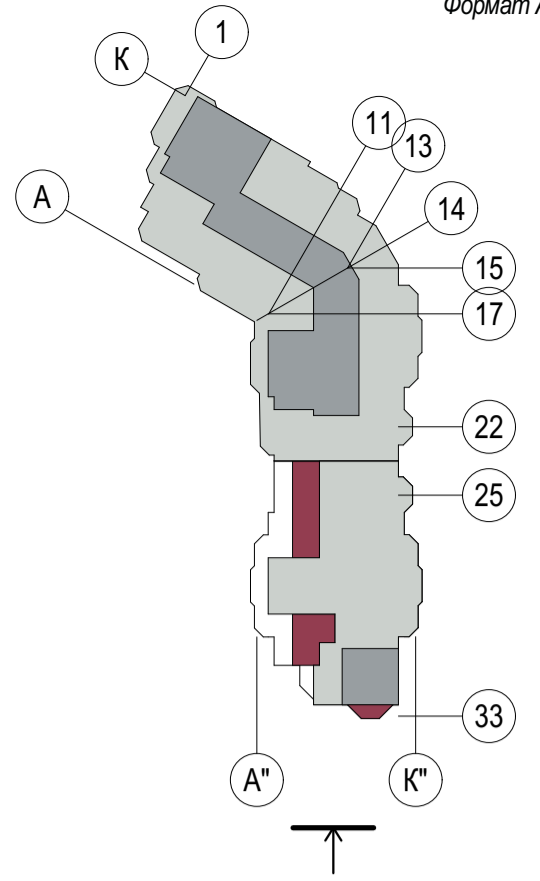
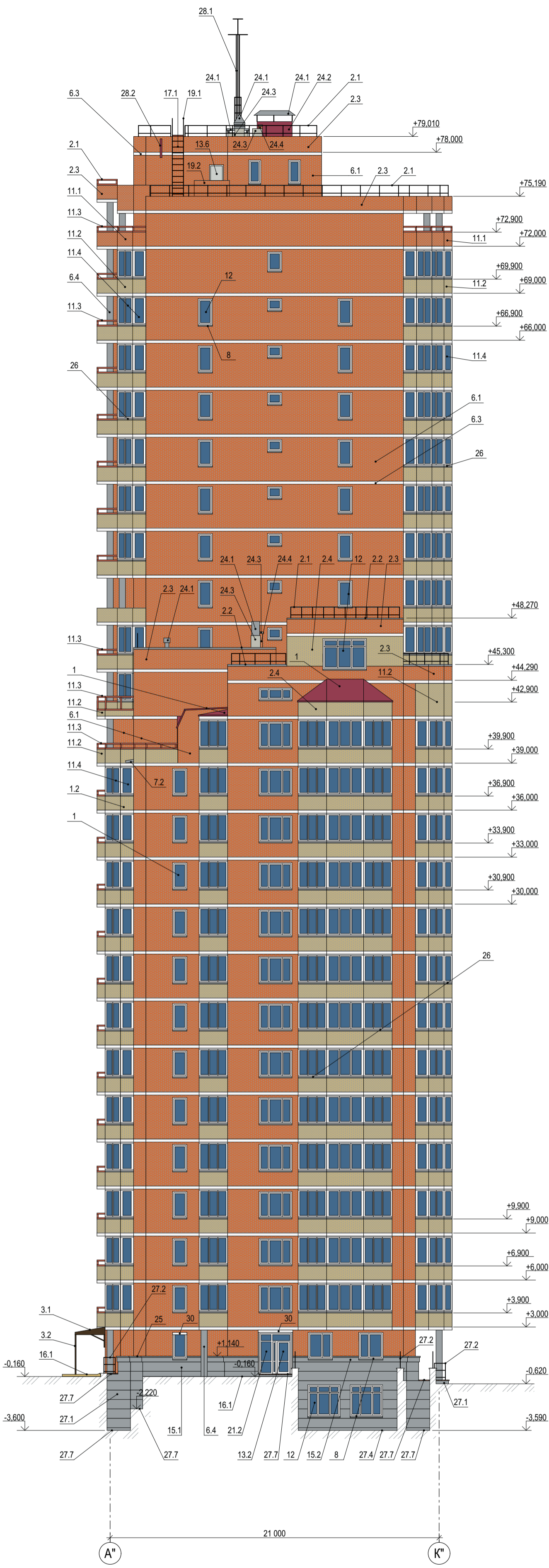

Примечание:
 Данный лист смотреть совместно с листом № 37 "Ведомость перспективной отделки фасадов".

Выполнил	Крышень	Подпись	Дата	Жилой многоквартирный дом / жилое. Здание по адресу: город Новосибирск, Заельцовский район, ул. Галуцака, 11.	Разработчик	Лист
			09.23			
				Перспективное архитектурно-колористическое решение фасадов в осях А'' - К'', М 1:200.	ИП Крышень К.С.	19

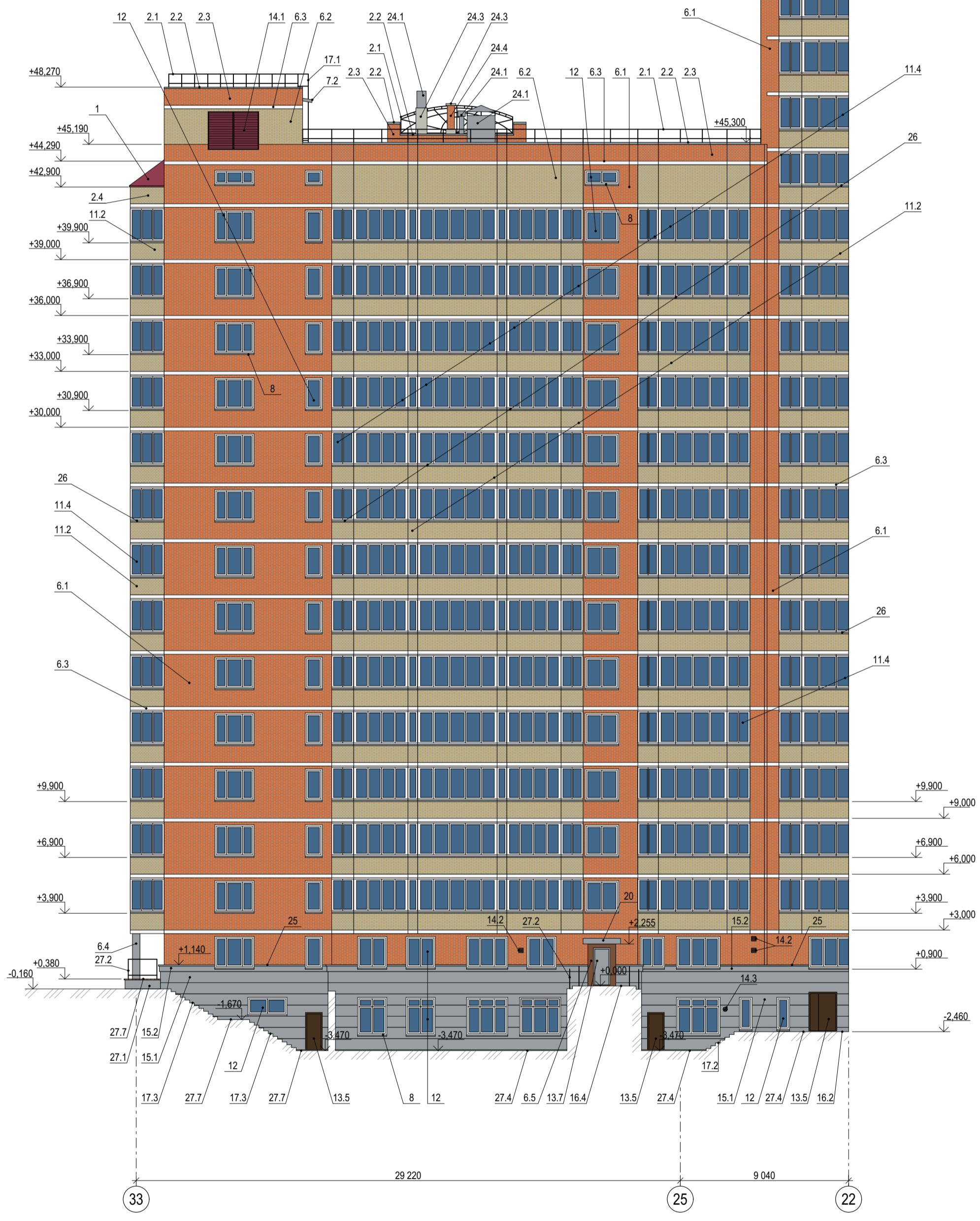
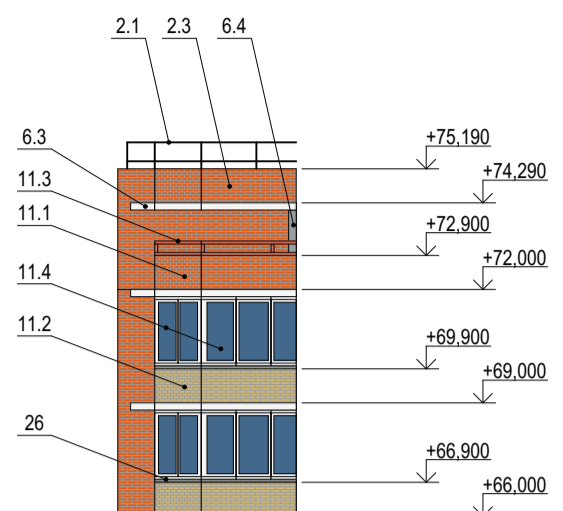
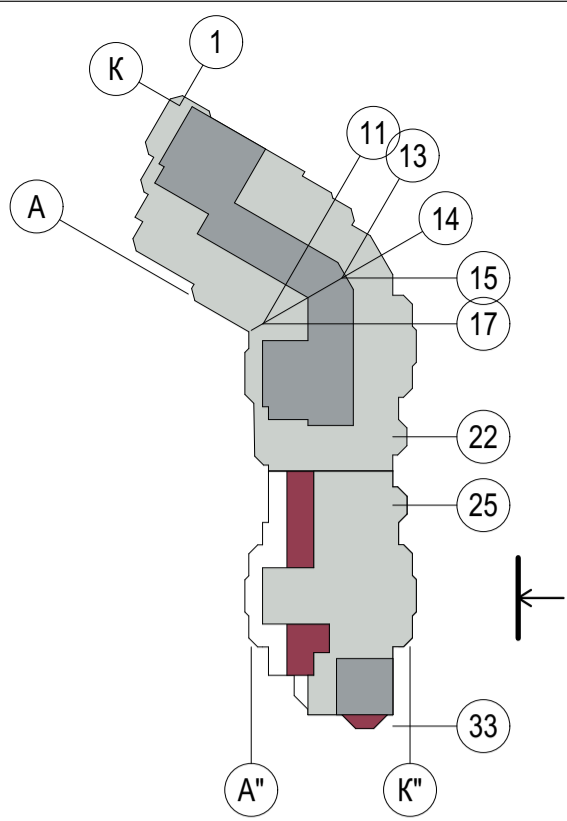

Примечание:
 Данный лист смотреть совместно с листом № 37 "Ведомость перспективной отделки фасадов".

Выполнил	Крышень	Подпись	Дата	Жилой многоквартирный дом / жилое. Здание по адресу: город Новосибирск, Завельцовский район, ул. Галуцака, 11.
			09.23	
				Перспективное архитектурно-колористическое решение фасадов в осях 33 - 22, М 1:200.
				Разработчик
				ИП Крышень К.С.
				Лист
				20

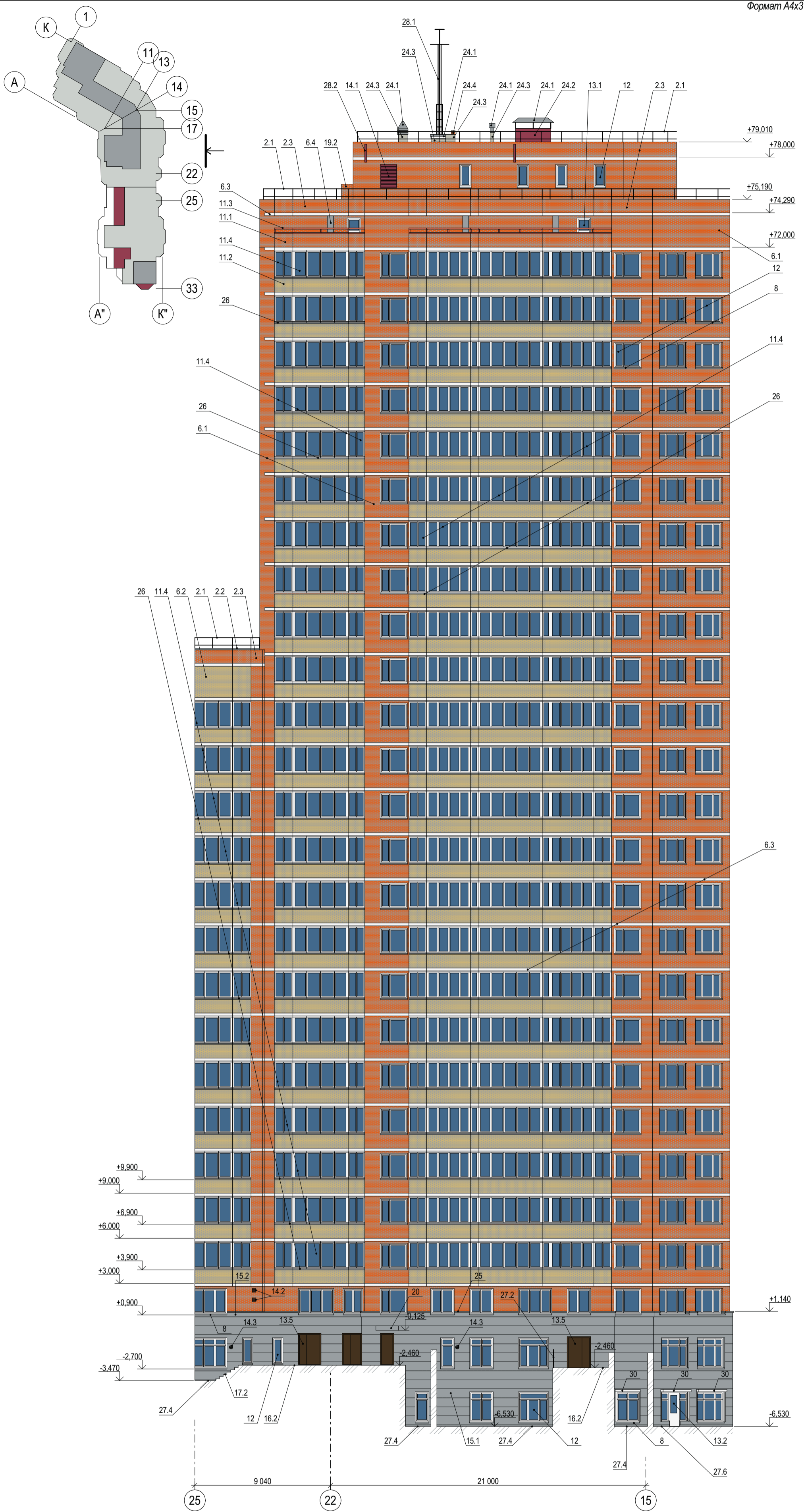

Примечание:
 Данный лист смотреть совместно с листом № 37 "Ведомость перспективной отделки фасадов".

Выполнил	Крышень	Подпись	Дата	Жилой многоквартирный дом / жилое. Здание по адресу: город Новосибирск, Завельцовский район, ул. Галуцка, 11.
			09.23	
				Перспективное архитектурно-колористическое решение фасадов в осях 25 - 15, М 1:200.
				Разработчик
				ИП Крышень К.С.
				Лист
				21



Примечание:
 Данный лист смотреть совместно с листом № 37 "Ведомость перспективной отделки фасадов".

Выполнил	Крышень	Подпись	Дата	Жилой многоквартирный дом / жилое. Здание по адресу: город Новосибирск, Завельцовский район, ул. Галуцака, 11.
			09.23	
				Перспективное архитектурно-колористическое решение фасадов в осях 13 - 1, М 1:200.
				Разработчик
				ИП Крышень К.С.
				Лист
				22

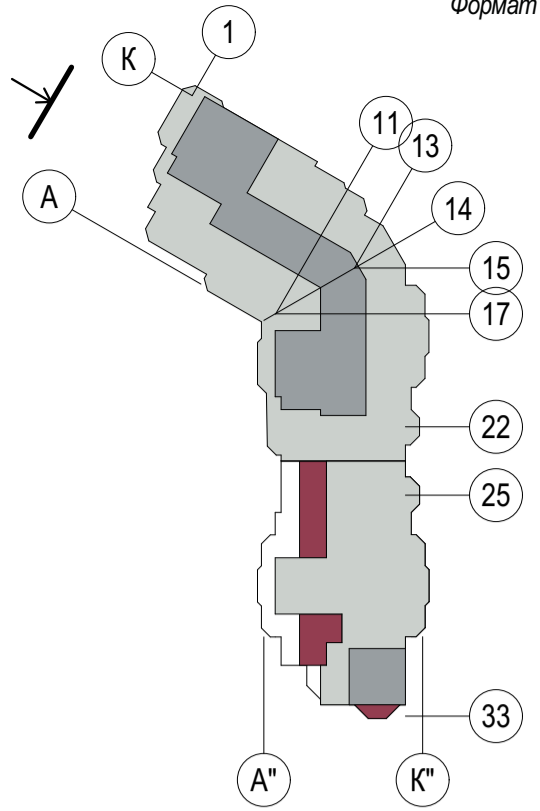
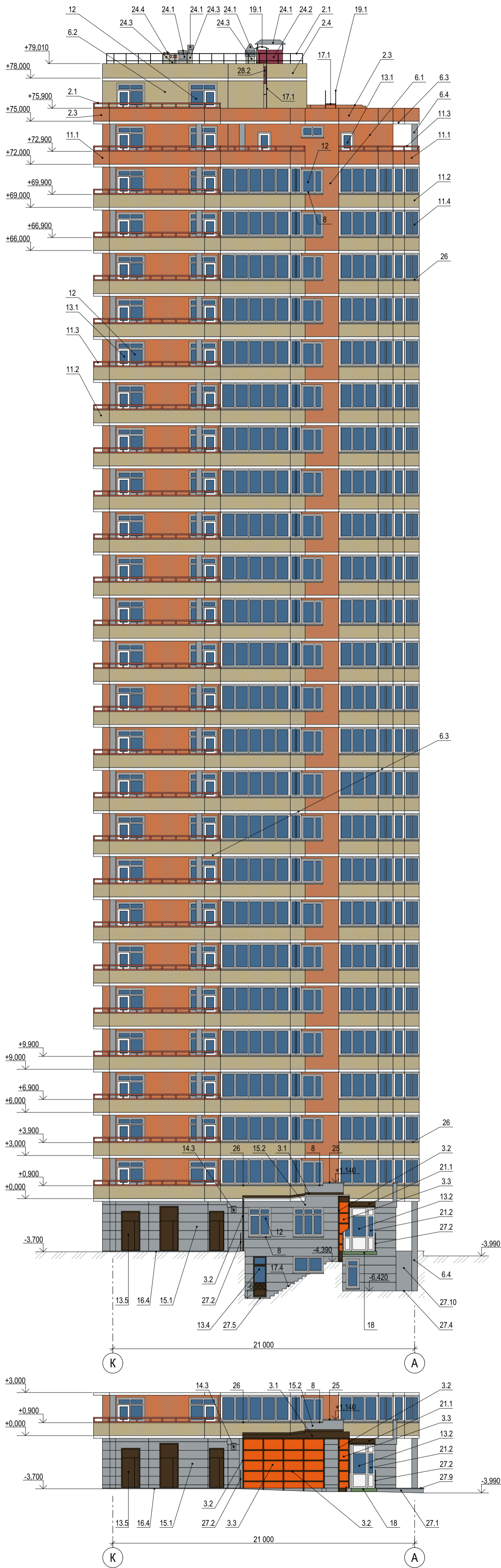

Примечание:
 Данный лист смотреть совместно с листом № 37 "Ведомость перспективной отделки фасадов".

Выполнил	Крышень	Подпись	Дата	Жилой многоквартирный дом / жилое. Здание по адресу: город Новосибирск, Заельцовский район, ул. Галуцака, 11.
			09.23	
				Перспективное архитектурно-колористическое решение фасадов в осях К - А, М 1:200.
				Разработчик
				ИП Крышень К.С.
				Лист
				23

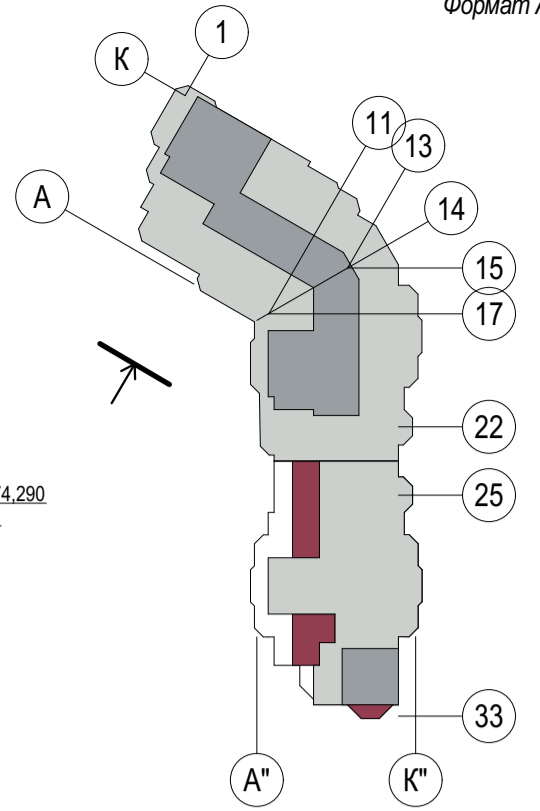
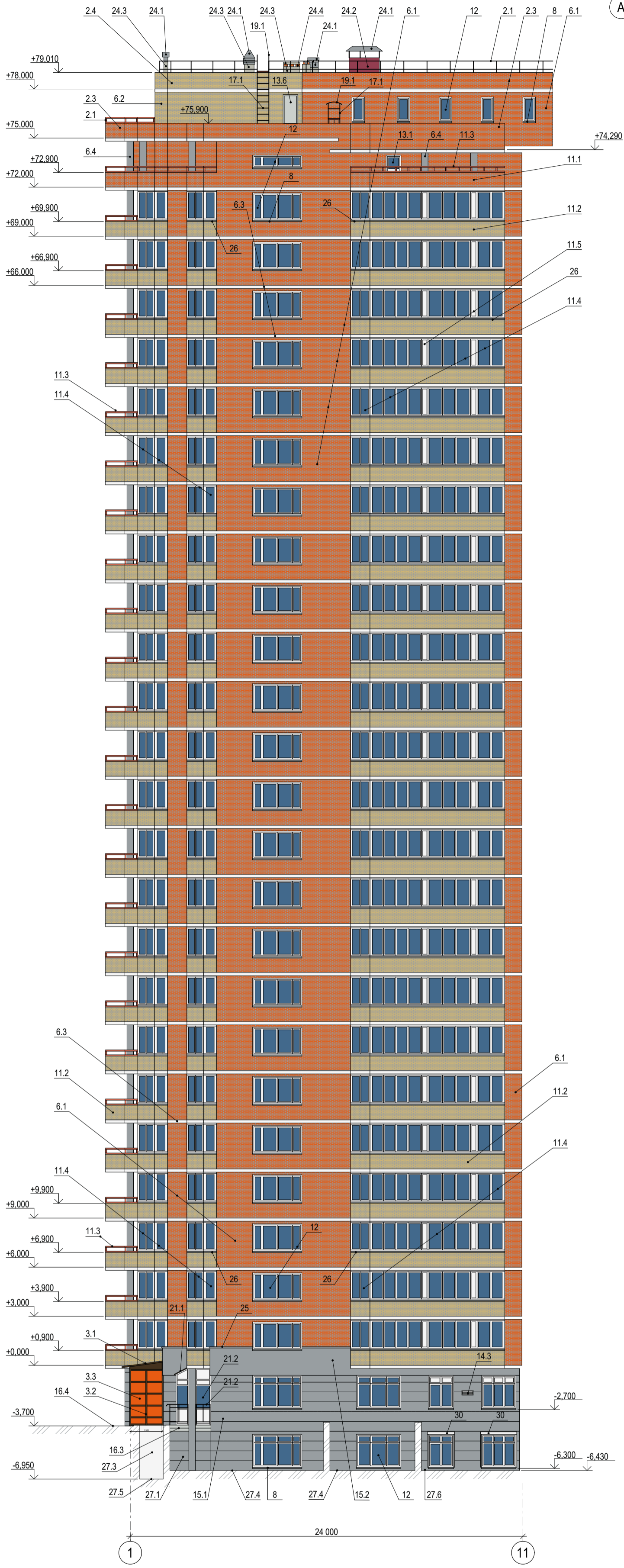

Примечание:
 Данный лист смотреть совместно с листом № 37 "Ведомость перспективной отделки фасадов".

Выполнил	Крышень	Подпись	Дата	Жилой многоквартирный дом / жилое. Здание по адресу: город Новосибирск, Заельцовский район, ул. Галуцака, 11.
			09.23	
				Перспективное архитектурно-колористическое решение фасадов в осях 1 - 11, М 1:200.
				Разработчик
				ИП Крышень К.С.
				Лист
				24

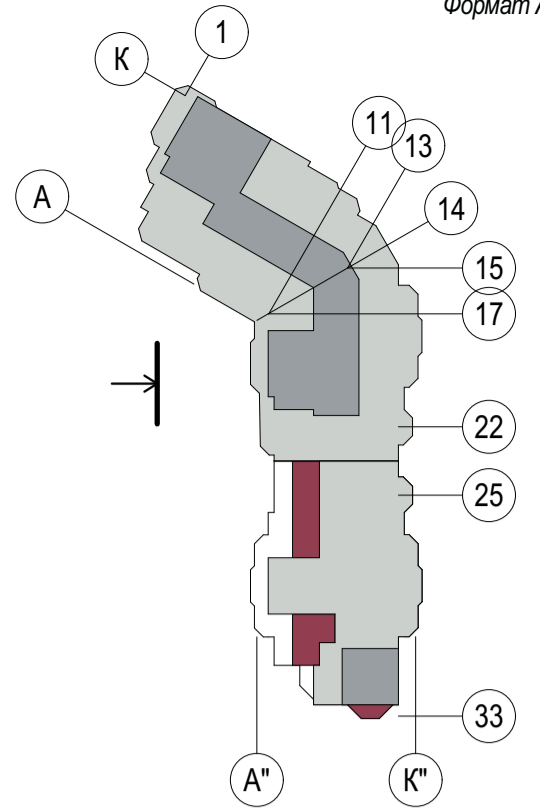
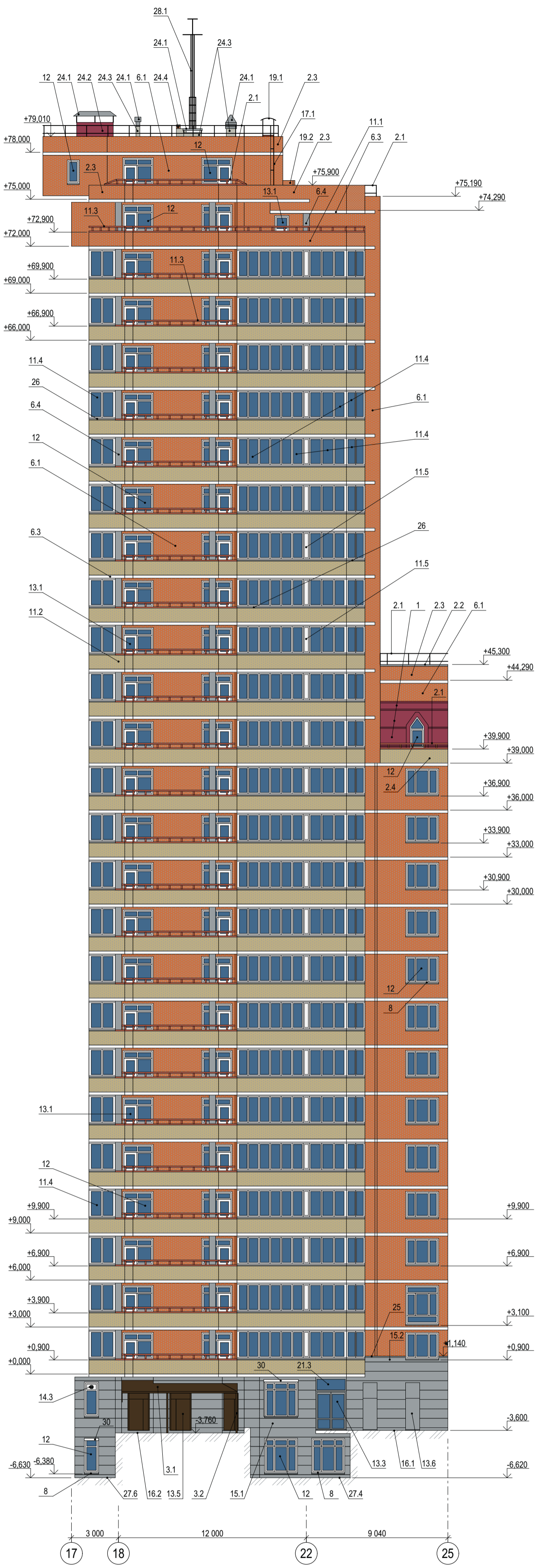

Примечание:
 Данный лист смотреть совместно с листом № 37 "Ведомость перспективной отделки фасадов".

Выполнил	Крышень	Подпись	Дата	Жилой многоквартирный дом / жилое. Здание по адресу: город Новосибирск, Заельцовский район, ул. Галуцака, 11.
			09.23	
				Перспективное архитектурно-колористическое решение фасадов в осях 17 - 25, М 1:200.
				Разработчик
				ИП Крышень К.С.
				Лист
				25

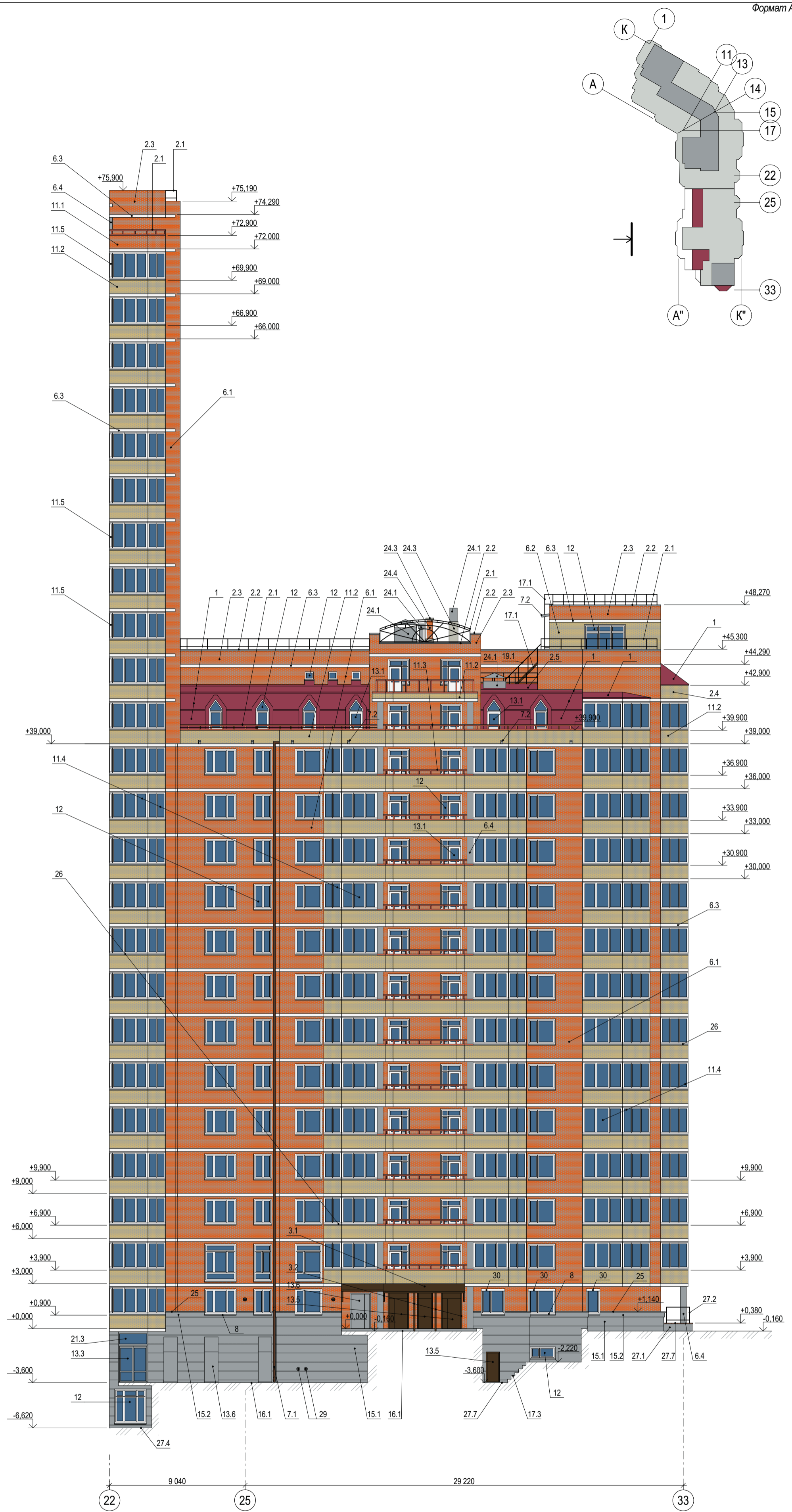

Примечание:
 Данный лист смотреть совместно с листом № 37 "Ведомость перспективной отделки фасадов".

Выполнил	Крышень	Подпись	Дата	Жилой многоквартирный дом / жилое. Здание по адресу: город Новосибирск, Заельцовский район, ул. Галуцака, 11.
			09.23	
				Перспективное архитектурно-колористическое решение фасадов в осях 22 - 33, М 1:200.
				Разработчик
				ИП Крышень К.С.
				Лист
				26

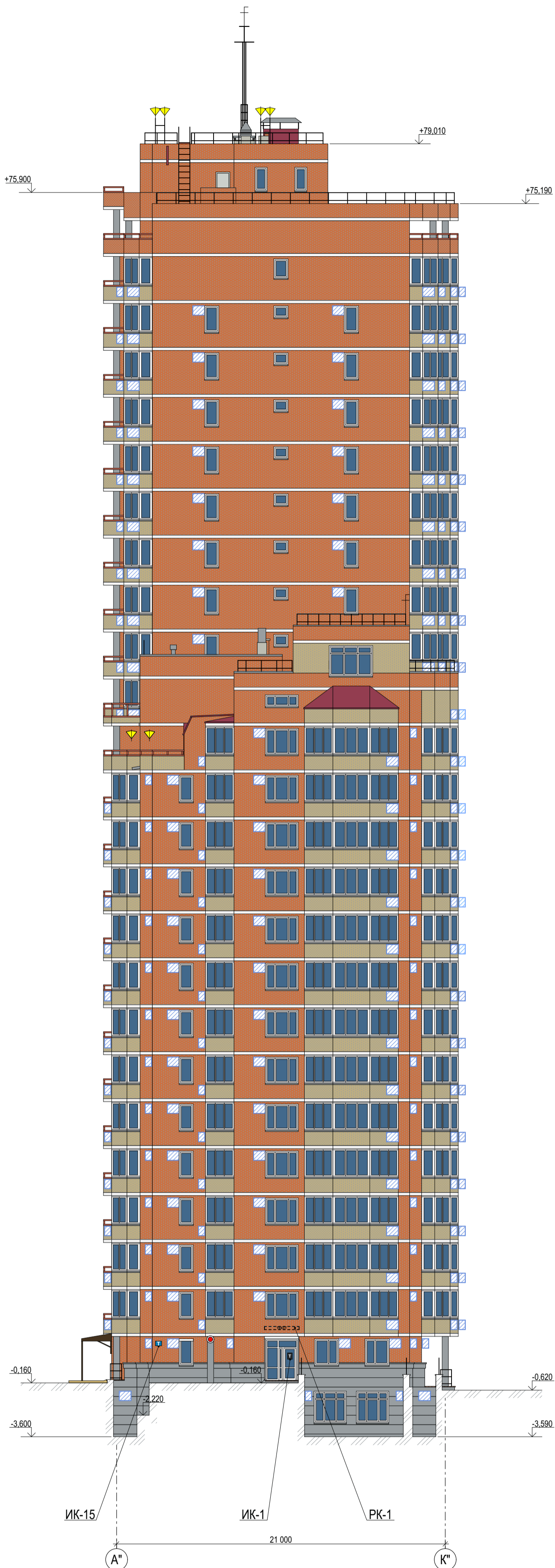
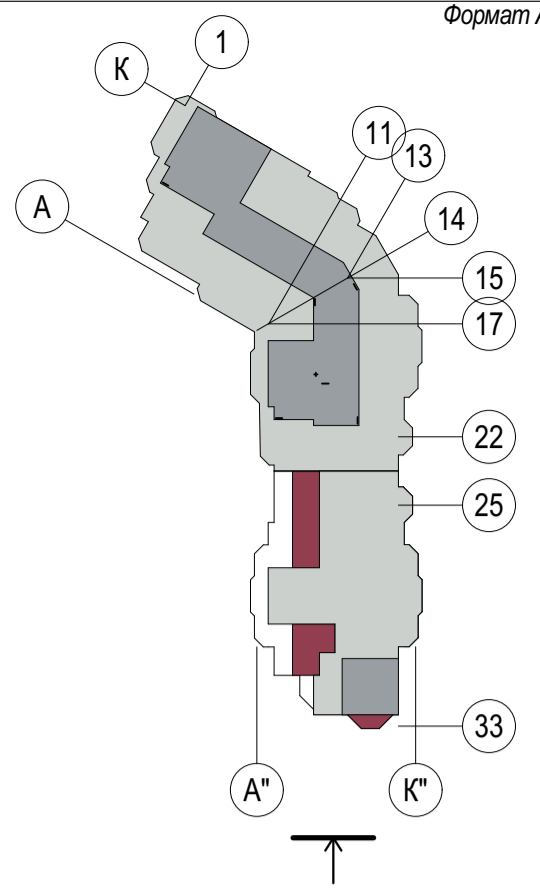

Перспективные информационные и рекламные конструкции

- ТЕКСТ** Настенное панно - без подложки
- T** Табличка
- T** Иные указатели, содержащие информацию ориентирования в городской среде
- Дополнительное оборудование**
- Перспективное размещение блоков кондиционеров
- Осветительное оборудование
- Камера видеонаблюдения
- Телевизионная антенна

Примечание:

Данный лист смотреть совместно с листом № 38 "Ведомость перспективных информационных и рекламных конструкций".

Выполнил	Крышень	Подпись	Дата	Жилой многоквартирный дом / жилое. Здание по адресу: город Новосибирск, Заельцовский район, ул. Галуцака, 11.	Разработчик	Лист
			09.23			
				Схема перспективного размещения конструкций и инженерного оборудования на фасадах в осях А" - К" М 1:200.	ИП Крышень К.С.	27

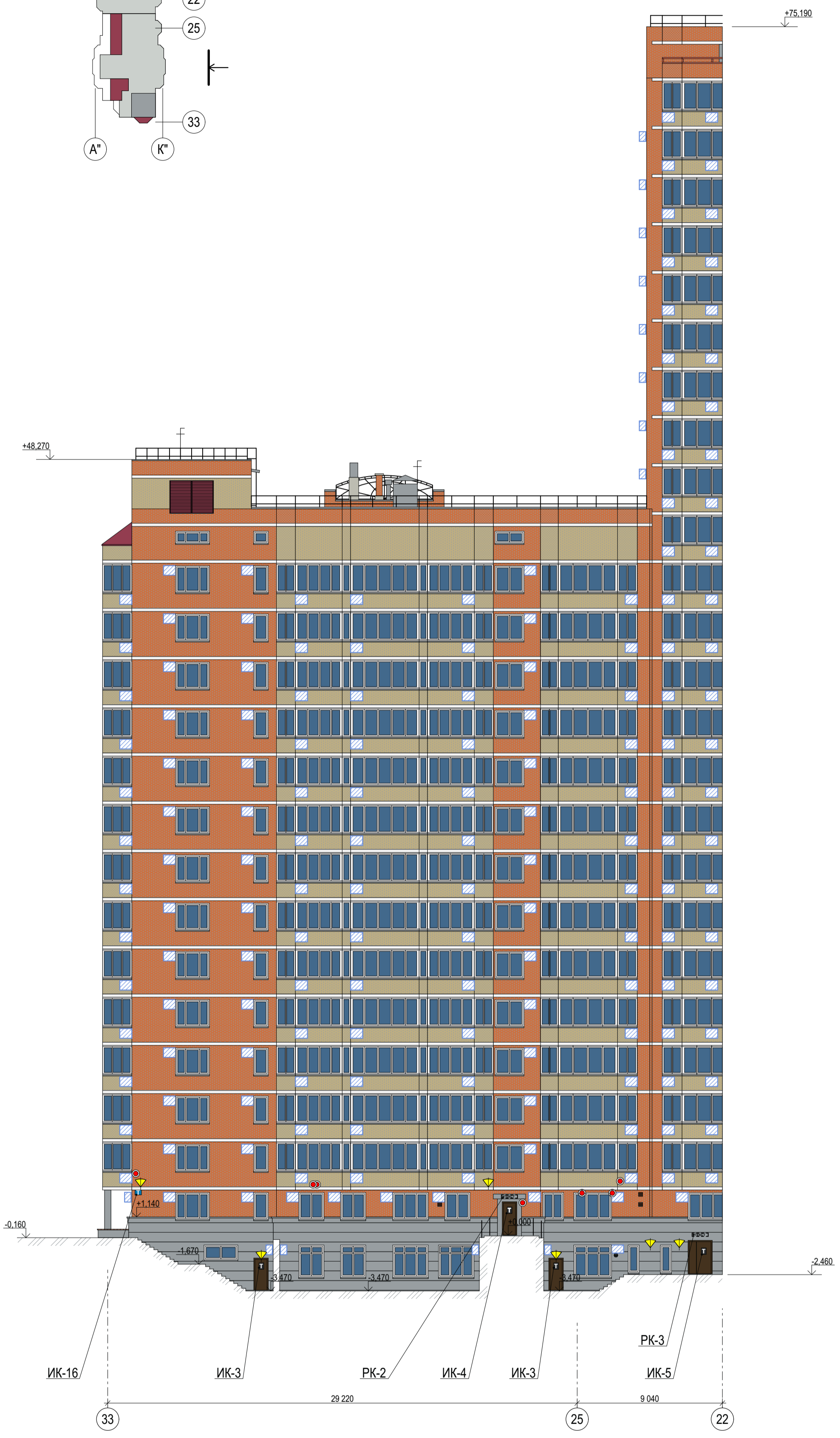
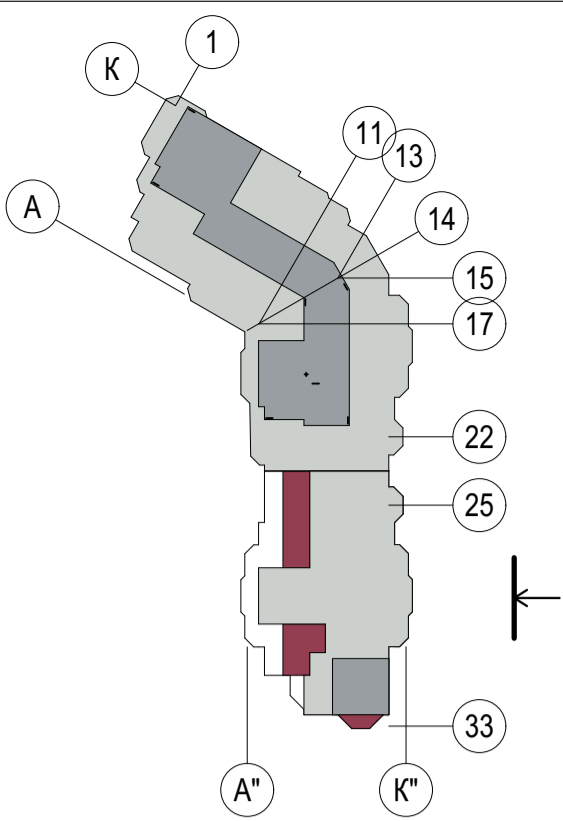

Перспективные информационные и рекламные конструкции

- ТЕКСТ** Настенное панно - без подложки
- T** Табличка
- T** Иные указатели, содержащие информацию ориентирования в городской среде
- ▨** Перспективное размещение блоков кондиционеров
- ⚡** Осветительное оборудование
- Камера видеонаблюдения
- f** Телевизионная антенна

Примечание:
 Данный лист смотреть совместно с листом № 38 "Ведомость перспективных информационных и рекламных конструкций".

Выполнил	Крышень	Подпись	Дата	Жилой многоквартирный дом / жилое. Здание по адресу: город Новосибирск, Завельцовский район, ул. Галуцака, 11.	Разработчик	Лист
			09.23			
				Схема перспективного размещения конструкций и инженерного оборудования на фасадах в осях 33 - 22, М 1:200.	ИП Крышень К.С.	28

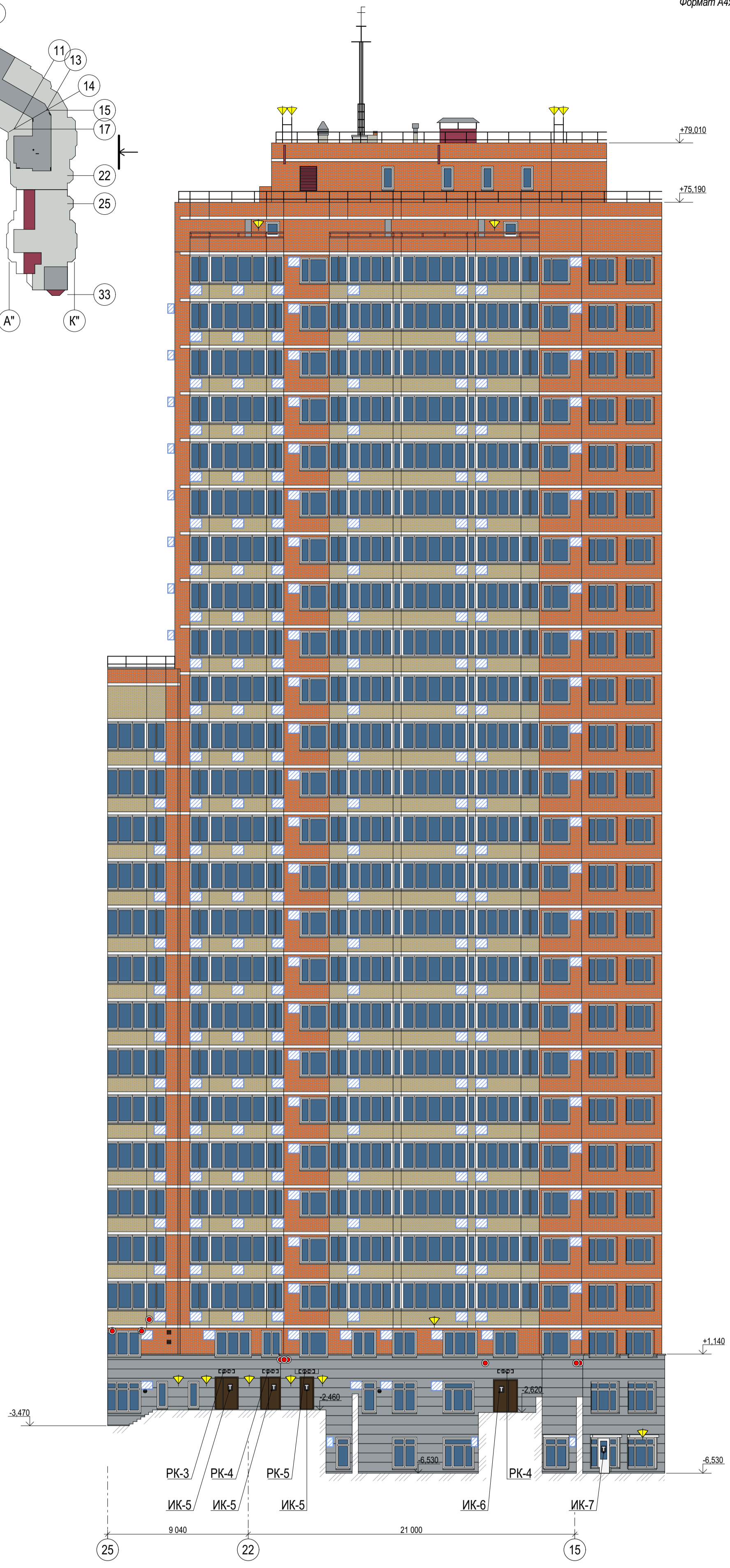
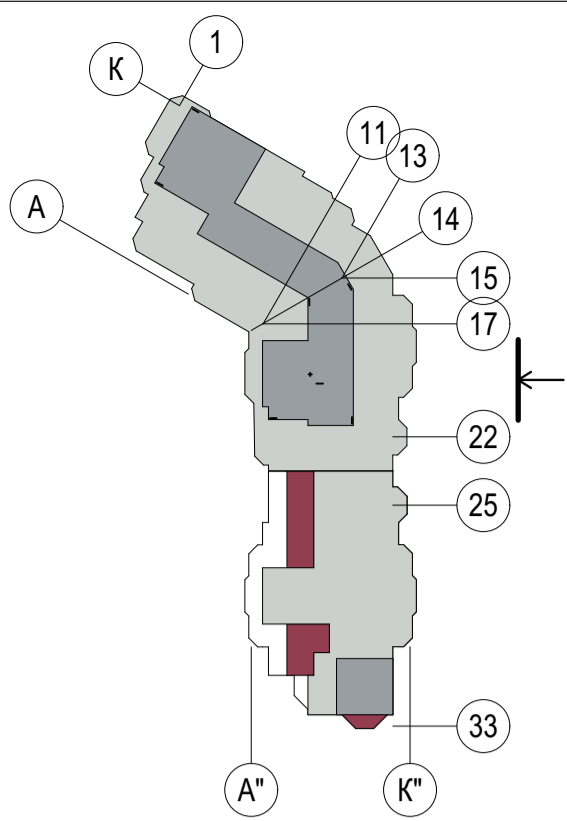

Перспективные информационные и рекламные конструкции

- ТЕКСТ** Настенное панно - без подложки
- Т** Табличка
- Дополнительное оборудование**
- Перспективное размещение блоков кондиционеров
- Осветительное оборудование
- Камера видеонаблюдения
- Телевизионная антенна

Примечание:
 Данный лист смотреть совместно с листом № 38 "Ведомость перспективных информационных и рекламных конструкций".

Выполнил	Крышень	Подпись	Дата	Жилой многоквартирный дом / жилое. Здание по адресу: город Новосибирск, Завельцовский район, ул. Галуцка, 11.
			09.23	
				Схема перспективного размещения конструкций и инженерного оборудования на фасадах в осях 25 - 15, М 1:200.
				Разработчик
				ИП Крышень К.С.
				Лист
				29

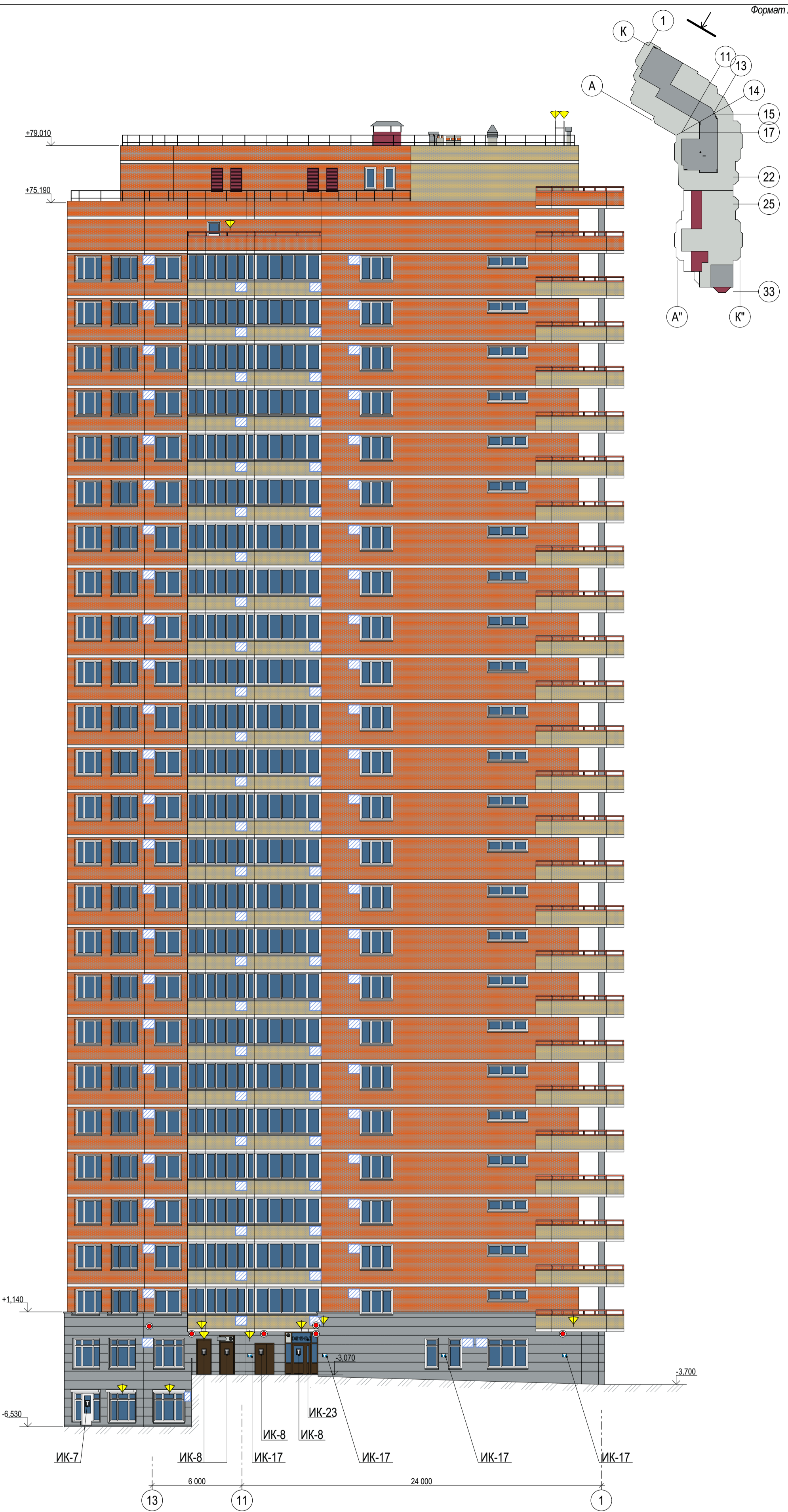

Перспективные информационные и рекламные конструкции

- ВИТРИНА Витринная вывеска
- Т Табличка
- Т Иные указатели, содержащие информацию ориентирования в городской среде
- Перспективное размещение блоков кондиционеров
- ▲ Осветительное оборудование
- Камера видеонаблюдения

Примечание:
 Данный лист смотреть совместно с листом № 38 "Ведомость перспективных информационных и рекламных конструкций".

Выполнил	Крышень	Подпись	Дата	Жилой многоквартирный дом / жилое. Здание по адресу: город Новосибирск, Заельцовский район, ул. Галуцака, 11.
			09.23	
				Схема перспективного размещения конструкций и инженерного оборудования на фасадах в осях 13 - 1, М 1:200.
				Разработчик ИП Крышень К.С.
				Лист 30

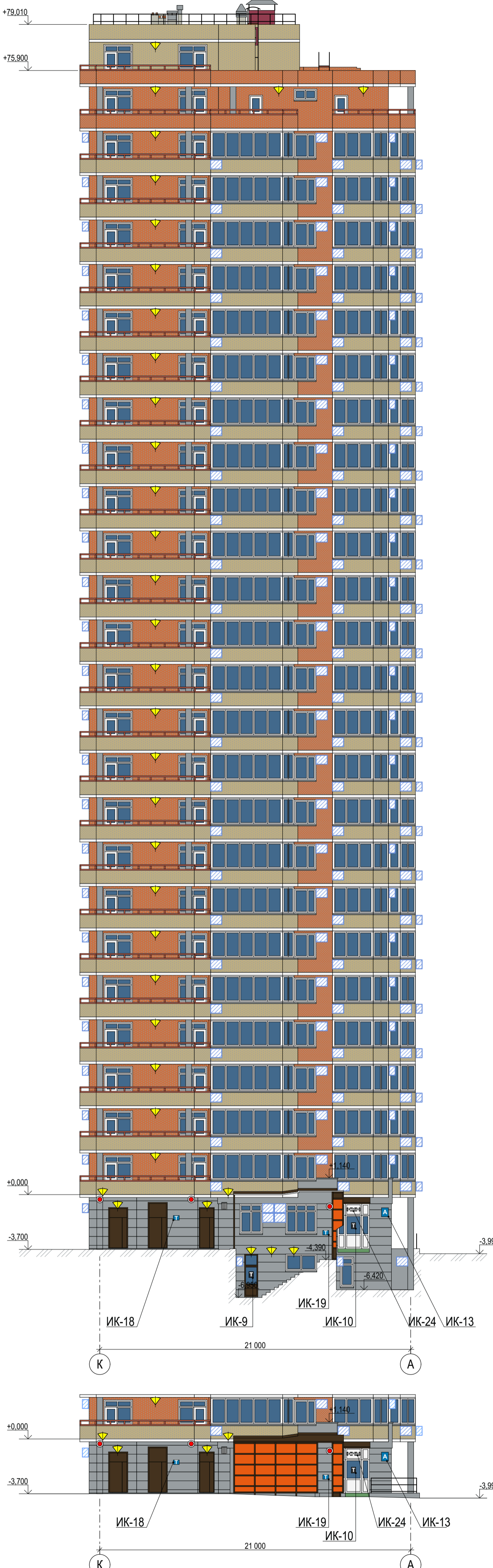
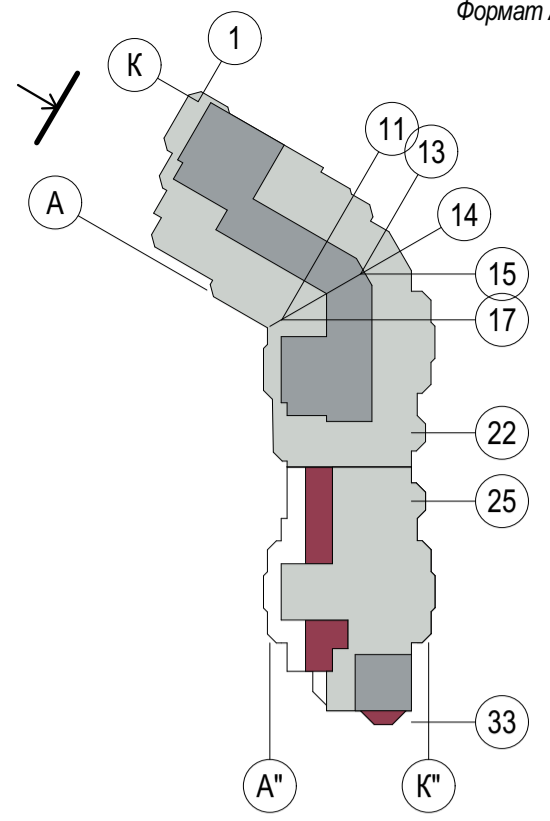

- Перспективные информационные и рекламные конструкции
- ВИТРИНА** Витринная вывеска
 - T** Табличка
 - A** Указатель с наименованием улицы и номером дома
 - T** Иные указатели, содержащие информацию ориентирования в городской среде
- Дополнительное оборудование
- Перспективное размещение блоков кондиционеров
 - Осветительное оборудование
 - Камера видеонаблюдения

Примечание:
 Данный лист смотреть совместно с листом № 38 "Ведомость перспективных информационных и рекламных конструкций".

Выполнил	Крышень	Подпись	Дата	Жилой многоквартирный дом / жилое. Здание по адресу: город Новосибирск, Заельцовский район, ул. Галуцака, 11.
			09.23	
				Схема перспективного размещения конструкций и инженерного оборудования на фасадах в осях К - А, М 1:200.
				Разработчик
				ИП Крышень К.С.
				Лист
				31

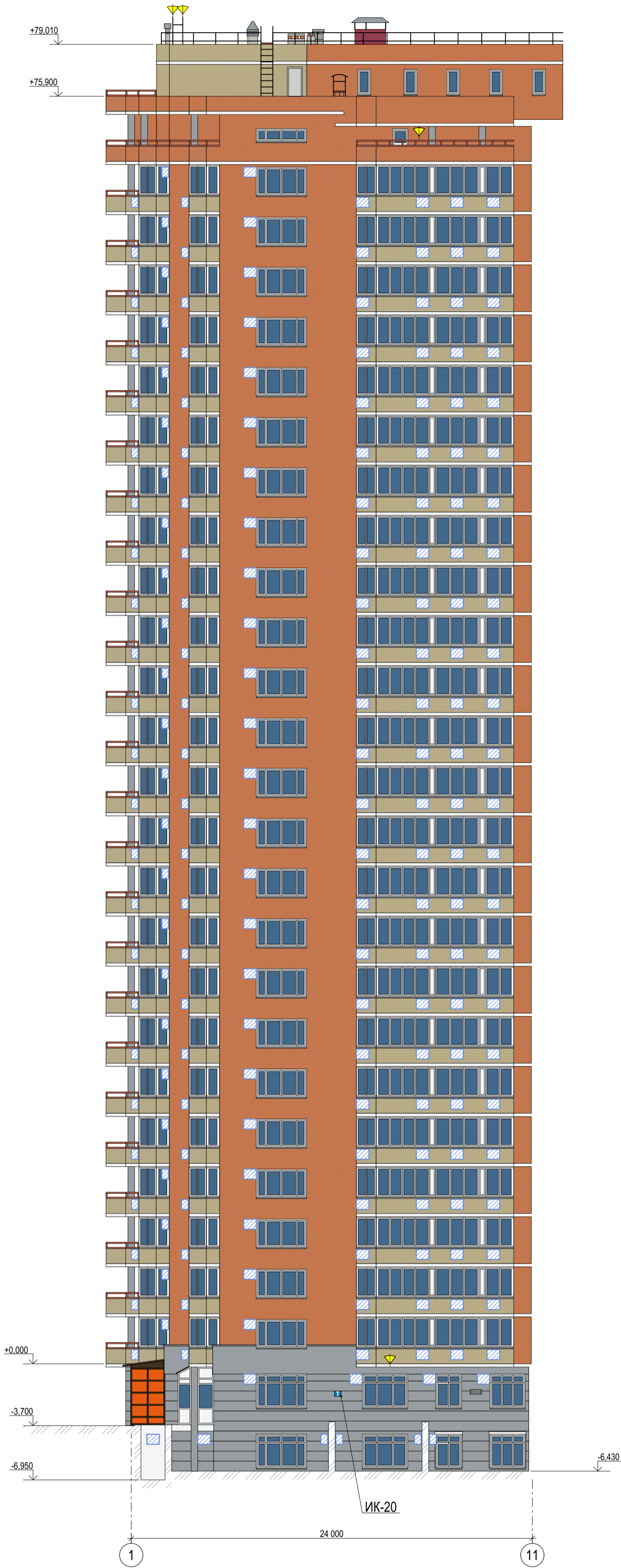
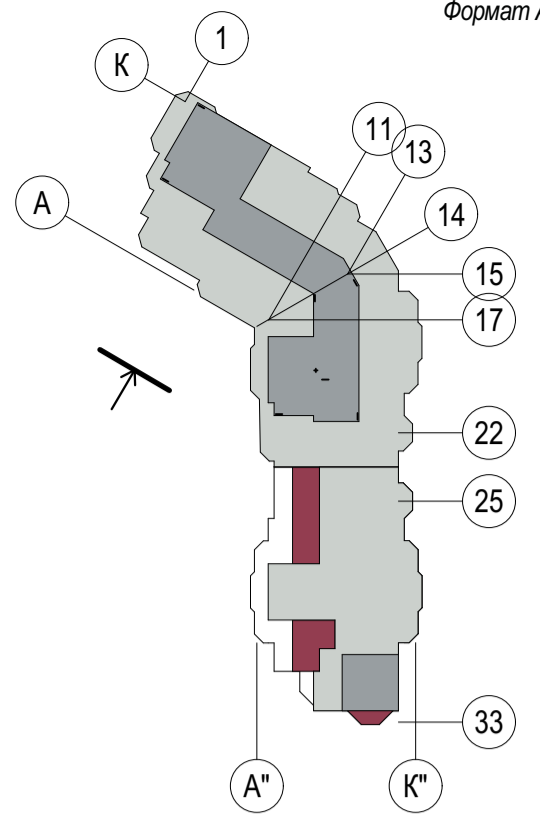

Перспективные информационные и рекламные конструкции

T Иные указатели, содержащие информацию ориентирования в городской среде

Дополнительное оборудование

- Перспективное размещение блоков кондиционеров
- Осветительное оборудование

Примечание:

Данный лист смотреть совместно с листом № 38 "Ведомость перспективных информационных и рекламных конструкций".

Выполнил	Крышень	Подпись	Дата	Жилой многоквартирный дом / жилое. Здание по адресу: город Новосибирск, Заельцовский район, ул. Галуцака, 11.	Разработчик	Лист
			09.23			
				Схема перспективного размещения конструкций и инженерного оборудования на фасадах в осях 1 - 11, М 1:200.	ИП Крышень К.С.	32

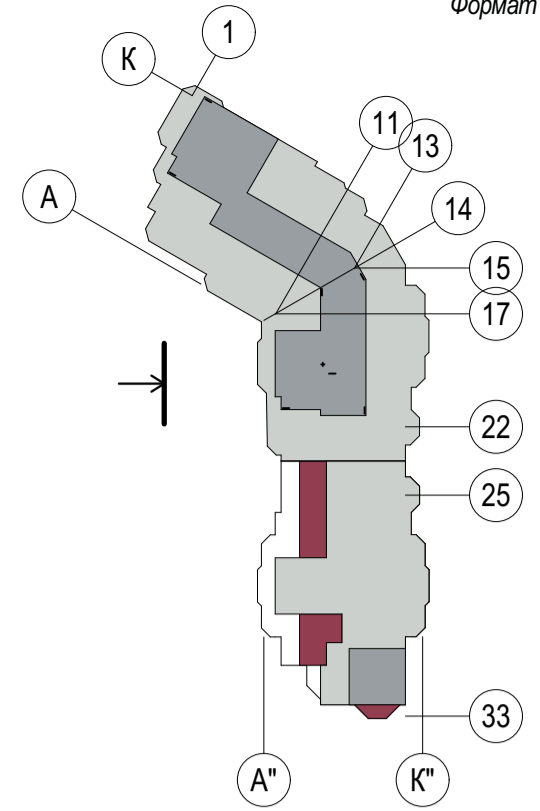
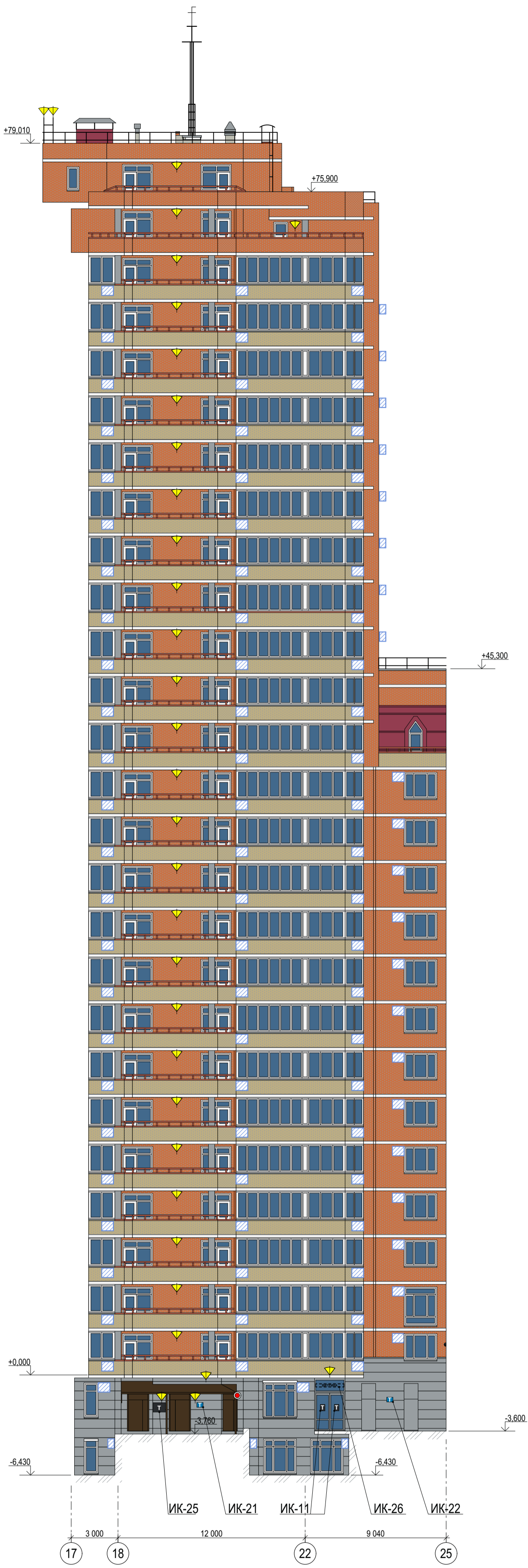

Перспективные информационные и рекламные конструкции

- ВИТРИНА:** Витринная вывеска
- T** Табличка
- T** Иные указатели, содержащие информацию ориентирования в городской среде
- ▨** Перспективное размещение блоков кондиционеров
- ⚡** Осветительное оборудование
- Камера видеонаблюдения
- f** Телевизионная антенна

Дополнительное оборудование

Примечание:
 Данный лист смотреть совместно с листом № 38 "Ведомость перспективных информационных и рекламных конструкций".

Выполнил	Крышень	Подпись	Дата	Жилой многоквартирный дом / жилое. Здание по адресу: город Новосибирск, Заельцовский район, ул. Галуцака, 11.
			09.23	
				Схема перспективного размещения конструкций и инженерного оборудования на фасадах в осях 17 - 25, М 1:200.
				Разработчик
				ИП Крышень К.С.
				Лист
				33

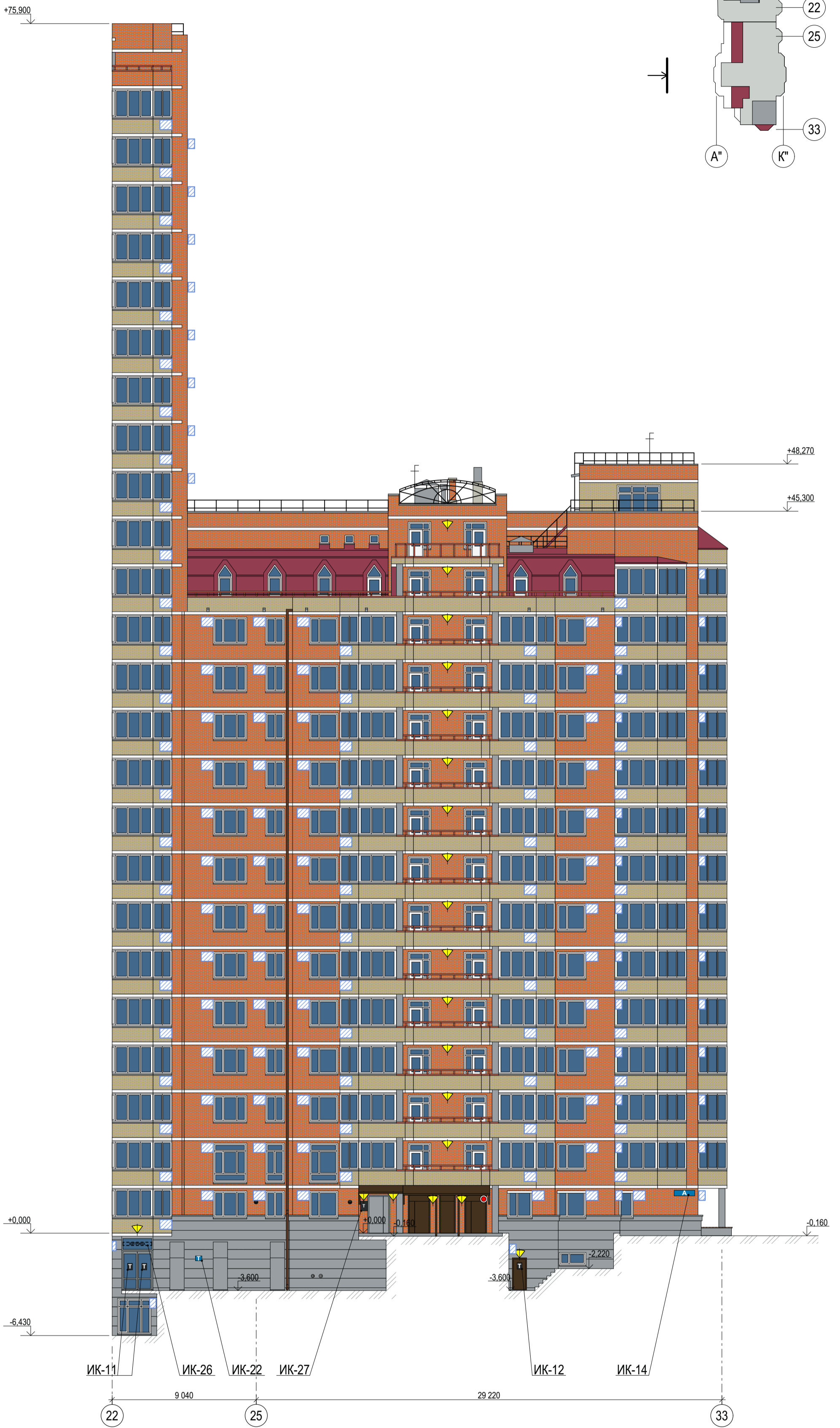
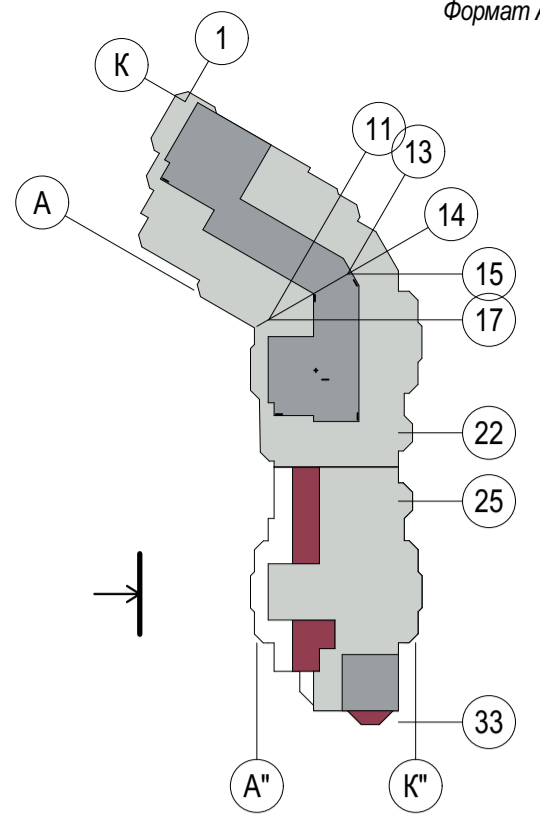

Перспективные информационные и рекламные конструкции

- ВИТРИНА** Витринная вывеска
- T** Табличка
- A** Указатель с наименованием улицы и номером дома
- T** Иные указатели, содержащие информацию ориентирования в городской среде

Дополнительное оборудование

- Перспективное размещение блоков кондиционеров
- Осветительное оборудование
- Камера видеонаблюдения
- Телевизионная антенна

Примечание:

Данный лист смотреть совместно с листом № 38 "Ведомость перспективных информационных и рекламных конструкций".

Выполнил	Крышень	Подпись	Дата	Жилой многоквартирный дом / жилое. Здание по адресу: город Новосибирск, Заельцовский район, ул. Галуцака, 11.
			09.23	
				Схема перспективного размещения конструкций и инженерного оборудования на фасадах в осях 22 - 33, М 1:200.
				Разработчик
				ИП Крышень К.С.
				Лист
				34

Ведомость существующей отделки фасадов (начало).

№ п/п	Наименование элемента	Материал и/или вид отделки	Марка цвета по палитрам RAL, NSC	Образец колера	Примечания
1	Кровля	Металл, покрытие полимерное	RAL - 4002		-
2.1	Ограждение кровли	Металл, окраска	RAL - 3022		-
2.2		Металл, покрытие цинковое	RAL - 7040		-
2.3		Кирпич красный, облицовочный	RAL - 2004		-
2.4		Кирпич жёлтый, облицовочный	RAL - 1002		-
2.5		Металл, покрытие полимерное	RAL - 4002		-
3.1	Навесы	Металл, покрытие полимерное	RAL - 8017		Покрытие
3.2		Металл, покрытие полимерное	RAL - 8017		Каркас
3.3		Металл, покрытие полимерное	RAL - 7040		Покрытие
3.4		Металл, покрытие полимерное	RAL - 7040		Каркас
4	Карнизы	-	-	-	-
5	Слуховые окна	-	-	-	-
6.1	Стены	Кирпич красный, облицовочный	RAL - 2004		-
6.2		Кирпич жёлтый, облицовочный	RAL - 1002		-
6.3		Бетон, окраска	RAL - 9018		-
6.4		Бетон	RAL - 7040		Колонны
6.5		Керамическая плитка	RAL - 8024		-
6.6		Металл, покрытие полимерное	RAL - 8017		-
7.1	Трубы водостоков	Металл, покрытие полимерное	RAL - 8011		-
7.2		Металл, покрытие цинковое	RAL - 7040		-
8.1	Подоконные сливы	Металл, покрытие цинковое	RAL - 7040		-
8.2		Керамическая плитка	RAL - 1002		-
9	Пилястры	-	-	-	-
10	Наличники	-	-	-	-
11.1	Ограждения балконов и лоджий	Кирпич красный, облицовочный	RAL - 2004		-
11.2		Кирпич жёлтый, облицовочный	RAL - 1002		-
11.3		Металл, окраска	RAL - 3022		-
11.4		ПВХ профиль	RAL - 9018		Остекление прозрачное
11.5		ПВХ профиль	RAL - 9018		Глухое
11.6		Сибит, стеновой	RAL - 7035		-
12	Оконные проемы	ПВХ профиль	RAL - 9018		Остекление прозрачное
13.1	Дверные проемы	ПВХ профиль	RAL - 9018		Остекление прозрачное
13.2		Металл, заводское покрытие	RAL - 9018		Остекление прозрачное
13.3		Металл, заводское покрытие	RAL - 7040		Остекление прозрачное
13.4		Металл, заводское покрытие	RAL - 8017		Остекление прозрачное
13.5		Металл, заводское покрытие	RAL - 8017		Дверь глухая
13.6		Металл, заводское покрытие	RAL - 7035		Дверь глухая
13.7		Металл, заводское покрытие	RAL - 7040		Дверь глухая
14.1	Вентиляционные проемы	Металл, покрытие полимерное	RAL - 4002		-
14.2		Металл, покрытие полимерное	RAL - 8017		-
14.3		Металл, покрытие полимерное	RAL - 9018		-
15	Цоколь	Каменная штукатурка	RAL - 7040		С отливом
16.1	Площадки входов	Плитка бетонная, окраска в массе	RAL - 7040		-
16.2		Бетон	RAL - 7040		-

Ведомость существующей отделки фасадов (окончание).

№ п/п	Наименование элемента	Материал и/или вид отделки	Марка цвета по палитрам RAL, NSC	Образец колера	Примечания
16.3	Площадки входов	Дерево, окраска	RAL - 7035		-
16.4		Бетонная плитка, окрашена в массе	RAL - 3012		-
17.1	Лестницы	Металл, окраска	RAL - 3022		Кровля
17.2		Бетон	RAL - 7040		-
17.3		Бетонная плитка, окрашена в массе	RAL - 3012		-
17.4		Керамическая плитка	RAL - 4002		-
18	Пандусы	Синтетика, ткань	RAL - 6011		Покрытие
19.1	Ограждение лестниц и пандусов	Металл, окраска	RAL - 3022		Кровля
19.2		Кирпич красный, облицовочный	RAL - 2004		Кровля
20	Козырьки	-	-	-	-
21.1	Ограждающие конструкции тамбуров	Металл, покрытие полимерное	RAL - 8017		Покрытие
21.2			RAL - 9018		Остекление прозрачное
21.3			RAL - 7040		Остекление прозрачное
21.4			RAL - 8017		Остекление прозрачное
22	Фризы	-	-	-	-
23	Фризы тамбуров	-	-	-	-
24.1	Система вентиляции	Металл, покрытие цинковое	RAL - 7040		-
24.2		Металл, окраска	RAL - 4002		-
24.3		Бетон	RAL - 7035		-
24.4		Кирпич красный	RAL - 2004		-
25	Отливы стен цоколя	Керамическая плитка	RAL - 1002		-
26	Отливы ограждений балконов и лоджий	Металл, покрытие цинковое	RAL - 7040		-
27.1	Приямки	Каменная штукатурка	RAL - 7040		Ограждение
27.2		Металл, окраска	RAL - 7040		Ограждение
27.3		Штукатурка, окраска	RAL - 9018		Ограждение
27.4		Бетон	RAL - 7040		Площадка
27.5		Керамическая плитка	RAL - 4002		Площадка
27.6		Керамическая плитка	RAL - 3012		Площадка
27.7		Бетонная плитка, окрашена в массе	RAL - 3012		-
27.8		Металл, окраска	RAL - 7043		Ограждение
27.9		Бетонные плиты	RAL - 7040		Ограждение
27.10		Бетон	RAL - 7040		Ограждение
28.1	Металлоконструкции	Металл, окраска	RAL - 7040		Для установки радиоантенны
28.2		Металл, окраска	RAL - 4002		-
29	Пожарные гидранты	Металл	RAL - 9018		-
30	Рольставни	Металл, покрытие полимерное	RAL - 9018		Оконные проемы
31	Решетки	Металл, окраска	RAL - 9018		Оконные проемы

Выполнил	Крышень	Подпись	Дата	Жилой многоквартирный дом / жилое. Здание по адресу: город Новосибирск, Заельцовский район, ул. Галуцака, 11.	Разработчик	Лист
			09.23			
				Ведомость существующей отделки фасадов.	ИП Крышень К.С.	35

Ведомость существующих информационных конструкций.

№ поз.	Вид конструкции	Количество (шт.)	Освещение	Место расположения	Габаритные размеры Ш (м.) x В (м.)	Отметка низа конструкции
ИК-1	Табличка	1	Отсутствует	Фасад в осях А" - К" (дверь)	0,3 x 0,25	+1,490
ИК-2	Табличка	1	Отсутствует	Фасад в осях 33 - 22 (дверь)	0,3 x 0,3	-2,020
ИК-3	Табличка	1	Отсутствует	Фасад в осях 25 - 15 (дверь)	0,3 x 0,4	-1,200
ИК-4	Табличка	1	Отсутствует	Фасад в осях 13 - 1 (дверь)	0,5 x 0,7	-1,780

Ведомость существующих рекламных конструкций.

№ поз.	Вид конструкции	Количество (шт.)	Освещение	Место расположения	Габаритные размеры Ш (м.) x В (м.)	Отметка низа конструкции
РК-1	Настенное панно без подложки	1	Внутреннее	Фасад в осях А" - К" (стена)	1,3 x 0,15	+3,390
РК-2	Настенное панно - планшетный короб	1	Внутреннее	Фасад в осях А" - К" (стена)	0,8 x 0,25	+3,340
РК-3	Настенное панно на подложке	1	Отсутствует	Фасад в осях 25 - 15 (стена)	0,8 x 1	-0,950
РК-4	Настенное панно на подложке	1	Отсутствует	Фасад в осях 13 - 1 (стена)	1,3 x 0,5	-0,950
РК-5	Настенное панно на подложке	1	Отсутствует	Фасад в осях К - А (навес)	5,2 x 3,2	-3,550
РК-6	Настенное панно на подложке	1	Отсутствует	Фасад в осях 17 - 25 (стена)	0,5 x 0,5	-2,280
РК-7	Настенное панно на подложке	1	Отсутствует	Фасад в осях 22 - 33 (стена)	0,4 x 0,7	+1,400
РК-8	Настенное панно на подложке	1	Отсутствует	Фасад в осях К - А (витраж)	2 x 0,6	-1,200

Ведомость прочих существующих конструкций.

№ поз.	Вид конструкции	Количество (шт.)	Освещение	Место расположения	Габаритные размеры Ш (м.) x В (м.)	Отметка низа конструкции
ИК-5	Указатель с наименованием улицы и номером дома	1	Отсутствует	Фасад в осях К - А (стена)	1 x 0,4	-2,300
ИК-6	Указатель с наименованием улицы и номером дома	1	Отсутствует	Фасад в осях 22 - 33 (стена)	0,3 x 0,3	+2,400
ИК-7	Иные указатели, содержащие информацию ориентирования в городской среде	1	Отсутствует	Фасад в осях А" - К" (стена)	0,4 x 0,3	+2,210
ИК-8	Иные указатели, содержащие информацию ориентирования в городской среде	1	Отсутствует	Фасад в осях 33 - 22 (стена)	0,4 x 0,3	+2,510
ИК-9	Иные указатели, содержащие информацию ориентирования в городской среде	1	Отсутствует	Фасад в осях 33 - 22 (дверь)	0,4 x 0,3	+1,350
ИК-10	Иные указатели, содержащие информацию ориентирования в городской среде	1	Отсутствует	Фасад в осях 25 - 15 (дверь)	0,3 x 0,2	-1,450
ИК-11	Иные указатели, содержащие информацию ориентирования в городской среде	1	Отсутствует	Фасад в осях 25-15 (стена)	0,5 x 0,3	-0,330
ИК-12	Иные указатели, содержащие информацию ориентирования в городской среде	1	Отсутствует	Фасад в осях 13 - 1 (дверь)	0,3 x 0,2	-2,030
ИК-13	Иные указатели, содержащие информацию ориентирования в городской среде	4	Отсутствует	Фасад в осях 13 - 1 (стена)	0,3 x 0,2	-1,870
ИК-14	Иные указатели, содержащие информацию ориентирования в городской среде	1	Отсутствует	Фасад в осях К - А (стена)	0,4 x 0,3	-1,720
ИК-15	Иные указатели, содержащие информацию ориентирования в городской среде	1	Отсутствует	Фасад в осях К - А (стена)	0,4 x 0,3	-2,720
ИК-16	Иные указатели, содержащие информацию ориентирования в городской среде	1	Отсутствует	Фасад в осях 1 - 11 (стена)	0,4 x 0,3	-1,950
ИК-17	Иные указатели, содержащие информацию ориентирования в городской среде	1	Отсутствует	Фасад в осях 17 - 25 (стена)	0,4 x 0,3	-2,070
ИК-18	Иные указатели, содержащие информацию ориентирования в городской среде	1	Отсутствует	Фасад в осях 22 - 25 (стена)	0,4 x 0,3	-1,730
ИК-19	Иные указатели, содержащие информацию ориентирования в городской среде	1	Отсутствует	Фасад в осях 22 - 33 (дверь)	0,3 x 0,4	-2,300

Выполнил	Крышень	Подпись	Дата	Жилой многоквартирный дом / жилое. Здание по адресу: город Новосибирск, Заельцовский район, ул. Галуцака, 11.	
			09.23		
				Ведомость существующих информационных и рекламных конструкций.	
				Разработчик	Лист
				ИП Крышень К.С.	36

Ведомость перспективной отделки фасадов (начало).

№ п/п	Наименование элемента	Материал и/или вид отделки	Марка цвета по палитрам RAL, NSC	Образец колера	Примечания
1	Кровля	Металл, покрытие полимерное	RAL - 4002		-
2.1	Ограждение кровли	Металл, окраска	RAL - 3022		-
2.2		Металл, покрытие цинковое	RAL - 7040		-
2.3		Кирпич красный, облицовочный	RAL - 2004		-
2.4		Кирпич жёлтый, облицовочный	RAL - 1002		-
2.5		Металл, покрытие полимерное	RAL - 4002		-
3.1	Навесы	Металл, покрытие полимерное	RAL - 8017		Покрытие
3.2		Металл, покрытие полимерное	RAL - 8017		Каркас
3.3		Поликарбонат армированный, окрашенный в массу	RAL - 2004		Ограждение
4	Карнизы	-	-	-	-
5	Слуховые окна	-	-	-	-
6.1	Стены	Кирпич красный, облицовочный	RAL - 2004		-
6.2		Кирпич жёлтый, облицовочный	RAL - 1002		-
6.3		Бетон, окраска	RAL - 9018		-
6.4		Металл, покрытие полимерное	RAL - 7040		Облицовка по металлическому каркасу
6.5		Керамическая плитка	RAL - 8024		-
7.1	Трубы водостоков	Металл, покрытие полимерное	RAL - 8011		-
7.2		Металл, покрытие цинковое	RAL - 7040		-
8	Подоконные сливы	Металл, покрытие цинковое	RAL - 7040		-
9	Пилястры	-	-	-	-
10	Наличники	-	-	-	-
11.1	Ограждения балконов и лоджий	Кирпич красный, облицовочный	RAL - 2004		-
11.2		Кирпич жёлтый, облицовочный	RAL - 1002		-
11.3		Металл, окраска	RAL - 3022		-
11.4		ПВХ профиль	RAL - 9018		Остекление прозрачное
11.5		ПВХ профиль	RAL - 9018		Глухое
12	Оконные проемы	ПВХ профиль	RAL - 9018		Остекление прозрачное
13.1	Дверные проемы	ПВХ профиль	RAL - 9018		Остекление прозрачное
13.2		Металл, заводское покрытие	RAL - 9018		Остекление прозрачное
13.3		Металл, заводское покрытие	RAL - 7040		Остекление прозрачное
13.4		Металл, заводское покрытие	RAL - 8017		Остекление прозрачное
13.5		Металл, заводское покрытие	RAL - 8017		Дверь глухая
13.6		Металл, заводское покрытие	RAL - 7035		Дверь глухая
13.7		Металл, заводское покрытие	RAL - 7040		Дверь глухая
14.1	Вентиляционные проемы	Металл, покрытие полимерное	RAL - 4002		-
14.2		Металл, покрытие полимерное	RAL - 8017		-
14.3		Металл, покрытие полимерное	RAL - 9018		-
15.1	Цоколь	Каменная штукатурка	RAL - 7040		-
15.2		Металл, заводское покрытие	RAL - 7040		Верхний пояс с отливом
16.1	Площадки входов	Плитка бетонная, окраска в массу	RAL - 7040		-
16.2		Бетон	RAL - 7040		-
16.3		Металл, заводское покрытие	RAL - 7040		-
16.4		Бетонная плитка, окрашена в массу	RAL - 3012		-

Ведомость перспективной отделки фасадов (окончание).

№ п/п	Наименование элемента	Материал и/или вид отделки	Марка цвета по палитрам RAL, NSC	Образец колера	Примечания
17.1	Лестницы	Металл, окраска	RAL - 3022		Кровля
17.2		Бетон	RAL - 7040		-
17.3		Бетонная плитка, окрашена в массу	RAL - 3012		-
17.4		Керамическая плитка	RAL - 4002		-
18	Пандусы	Синтетика, ткань	RAL - 6011		Покрытие
19.1	Ограждение лестниц и пандусов	Металл, окраска	RAL - 3022		Кровля
19.2		Кирпич красный, облицовочный	RAL - 2004		Кровля
20	Козырьки	Металл, покрытие полимерное	RAL - 7040		-
21.1	Ограждающие конструкции тамбуров	Металл, покрытие полимерное	RAL - 8017		Покрытие
21.2		Металлопластиковый витражный профиль, покрытие полимерное	RAL - 9018		Остекление прозрачное
21.3		Металлопластиковый витражный профиль, покрытие полимерное	RAL - 7040		Остекление прозрачное
21.4		Металлопластиковый витражный профиль, покрытие полимерное	RAL - 8017		Остекление прозрачное
22	Фризы	-	-	-	-
23	Фризы тамбуров	-	-	-	-
24.1	Система вентиляции		RAL - 7040		-
24.2		Металл, окраска	RAL - 4002		-
24.3		Бетон	RAL - 7035		-
24.4		Кирпич красный	RAL - 2004		-
25	Отливы стен цоколя	Металл, покрытие цинковое	RAL - 7040		-
26	Отливы ограждений балконов и лоджий	Металл, покрытие цинковое	RAL - 7040		-
27.1	Приямки	Каменная штукатурка	RAL - 7040		Ограждение
27.2		Металл, окраска	RAL - 7040		Ограждение
27.3		Штукатурка, окраска	RAL - 9018		Ограждение
27.4		Бетон	RAL - 7040		Площадка
27.5		Керамическая плитка	RAL - 4002		Площадка
27.6		Керамическая плитка	RAL - 3012		Площадка
27.7		Бетонная плитка, окрашена в массу	RAL - 3012		-
27.8		Металл, окраска	RAL - 7043		Ограждение
27.9		Бетонные плиты	RAL - 7040		Ограждение
27.10		Бетон	RAL - 7040		Ограждение
28.1	Металлоконструкции	Металл, окраска	RAL - 7040		Для установки радиантенны
28.2		Металл, окраска	RAL - 4002		-
29	Пожарные гидранты	Металл	RAL - 9018		-
30	Рольставни	Металл, покрытие полимерное	RAL - 9018		Оконные проемы

Выполнил	Крышень	Подпись	Дата	Жилой многоквартирный дом / жилое. Здание по адресу: город Новосибирск, Заельцовский район, ул. Галуцака, 11.	Разработчик	Лист
			09.23			
				Ведомость перспективной отделки фасадов.	ИП Крышень К.С.	37

Ведомость перспективных информационных конструкций.

№ поз.	Вид конструкции	Количество (шт.)	Освещение	Место расположения	Габаритные размеры Ш (м.) x В (м.)	Отметка низа конструкции
ИК-1	Табличка	1	Отсутствует	Фасад в осях А" - К" (дверь)	0,3 x 0,4	+1,350
ИК-2	Табличка	1	Отсутствует	Фасад в осях 33 - 22 (дверь)	0,3 x 0,4	+1,350
ИК-3	Табличка	2	Отсутствует	Фасад в осях 33 - 22 (дверь)	0,3 x 0,4	-2,120
ИК-4	Табличка	1	Отсутствует	Фасад в осях 33 - 22 (дверь)	0,3 x 0,4	+1,350
ИК-5	Табличка	3	Отсутствует	Фасад в осях 25 - 15 (дверь)	0,3 x 0,4	-1,190
ИК-6	Табличка	1	Отсутствует	Фасад в осях 25 - 15 (дверь)	0,3 x 0,4	-1,320
ИК-7	Табличка	1	Отсутствует	Фасад в осях 15 - 13 (дверь)	0,3 x 0,4	-5,170
ИК-8	Табличка	4	Отсутствует	Фасад в осях 13 - 1 (дверь)	0,3 x 0,4	-1,720
ИК-9	Табличка	1	Отсутствует	Фасад в осях К - А (дверь)	0,3 x 0,4	-5,600
ИК-10	Табличка	1	Отсутствует	Фасад в осях К - А (дверь)	0,3 x 0,4	-2,300
ИК-11	Табличка	2	Отсутствует	Фасад в осях 22 - 25 (дверь)	0,3 x 0,4	-2,300
ИК-12	Табличка	1	Отсутствует	Фасад в осях 22 - 33 (дверь)	0,3 x 0,4	-2,300
ИК-23	Витринная вывеска	1	Внутреннее	Фасад в осях 13 - 1 (витрина)	1,2 x 0,2	-0,740
ИК-24	Витринная вывеска	1	Внутреннее	Фасад в осях К - А (витрина)	0,9 x 0,2	-1,100
ИК-25	Табличка	1	Отсутствует	Фасад в осях 17 - 25 (стена)	0,8 x 0,6	-2,380
ИК-26	Витринная вывеска	1	Внутреннее	Фасад в осях 22 - 25 (витрина)	1,8 x 0,2	-0,770
ИК-27	Табличка	1	Отсутствует	Фасад в осях 22 - 33 (стена)	0,45 x 0,6	+1,400

Ведомость перспективных рекламных конструкций.

№ поз.	Вид конструкции	Количество (шт.)	Освещение	Место расположения	Габаритные размеры Ш (м.) x В (м.)	Отметка низа конструкции
РК-1	Настенное панно без подложки	1	Внутреннее	Фасад в осях А" - К" (стена)	2,1 x 0,2	+3,250
РК-2	Настенное панно без подложки	1	Внутреннее	Фасад в осях 33 - 22 (козырек)	1 x 0,2	+2,350
РК-3	Настенное панно без подложки	1	Внутреннее	Фасад в осях 25 - 22 (стена)	1 x 0,2	-0,070
РК-4	Настенное панно без подложки	2	Внутреннее	Фасад в осях 22 - 15 (стена)	1 x 0,2	-0,070
РК-5	Настенное панно без подложки	1	Внутреннее	Фасад в осях 22 - 15 (козырек)	1 x 0,2	-0,070

Ведомость прочих перспективных конструкций.

№ поз.	Вид конструкции	Количество (шт.)	Освещение	Место расположения	Габаритные размеры Ш (м.) x В (м.)	Отметка низа конструкции
ИК-13	Указатель с наименованием улицы и номером дома	1	Отсутствует	Фасад в осях К - А (стена)	0,475 x 0,6	-1,490
ИК-14	Указатель с наименованием улицы и номером дома	1	Отсутствует	Фасад в осях 22 - 33 (стена)	1,3 x 0,35	+2,345
ИК-15	Иные указатели, содержащие информацию ориентирования в городской среде	1	Отсутствует	Фасад в осях А" - К" (стена)	0,4 x 0,3	+2,210
ИК-16	Иные указатели, содержащие информацию ориентирования в городской среде	1	Отсутствует	Фасад в осях 33 - 22 (стена)	0,4 x 0,3	+2,510
ИК-17	Иные указатели, содержащие информацию ориентирования в городской среде	4	Отсутствует	Фасад в осях 13 - 1 (стена)	0,3 x 0,2	-1,870
ИК-18	Иные указатели, содержащие информацию ориентирования в городской среде	1	Отсутствует	Фасад в осях К - А (стена)	0,4 x 0,3	-1,720
ИК-19	Иные указатели, содержащие информацию ориентирования в городской среде	1	Отсутствует	Фасад в осях К - А (стена)	0,4 x 0,3	-2,720
ИК-20	Иные указатели, содержащие информацию ориентирования в городской среде	1	Отсутствует	Фасад в осях 1 - 11 (стена)	0,4 x 0,3	-1,950
ИК-21	Иные указатели, содержащие информацию ориентирования в городской среде	1	Отсутствует	Фасад в осях 17 - 25 (стена)	0,4 x 0,3	-2,070
ИК-22	Иные указатели, содержащие информацию ориентирования в городской среде	1	Отсутствует	Фасад в осях 22 - 25 (стена)	0,4 x 0,3	-1,730

Выполнил	Крышень	Подпись	Дата	Жилой многоквартирный дом / жилое. Здание по адресу: город Новосибирск, Заельцовский район, ул. Галуцака, 11.	
			09.23		
Ведомость перспективных информационных и рекламных конструкций.				Разработчик	Лист
				ИП Крышень К.С.	38



Боковой фасад.



Боковой фасад.

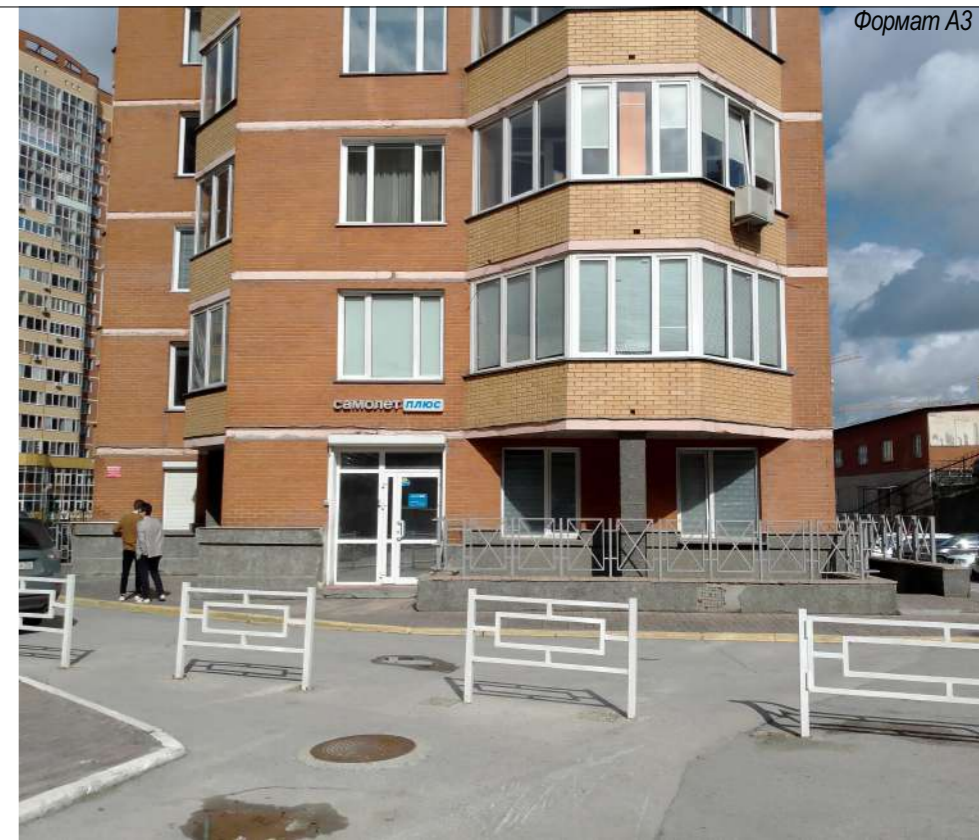

Боковой фасад.



Боковой фасад.

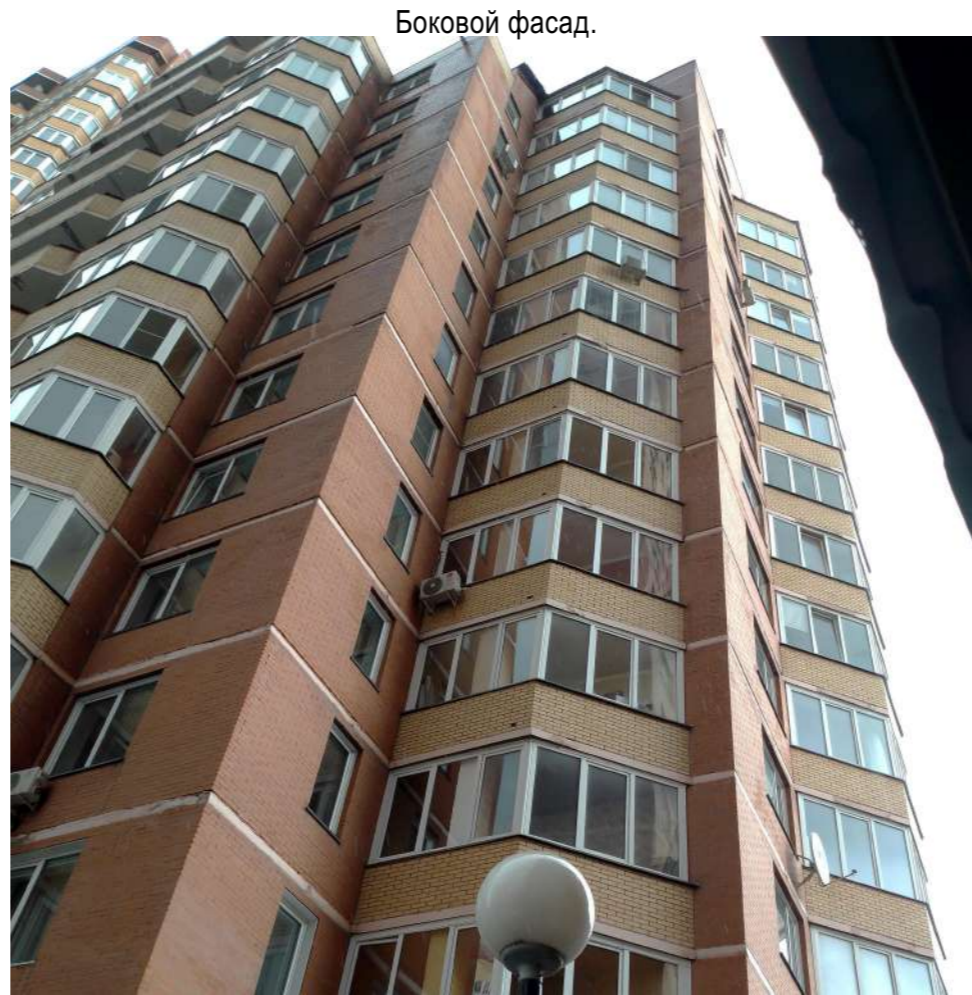

Боковой фасад.

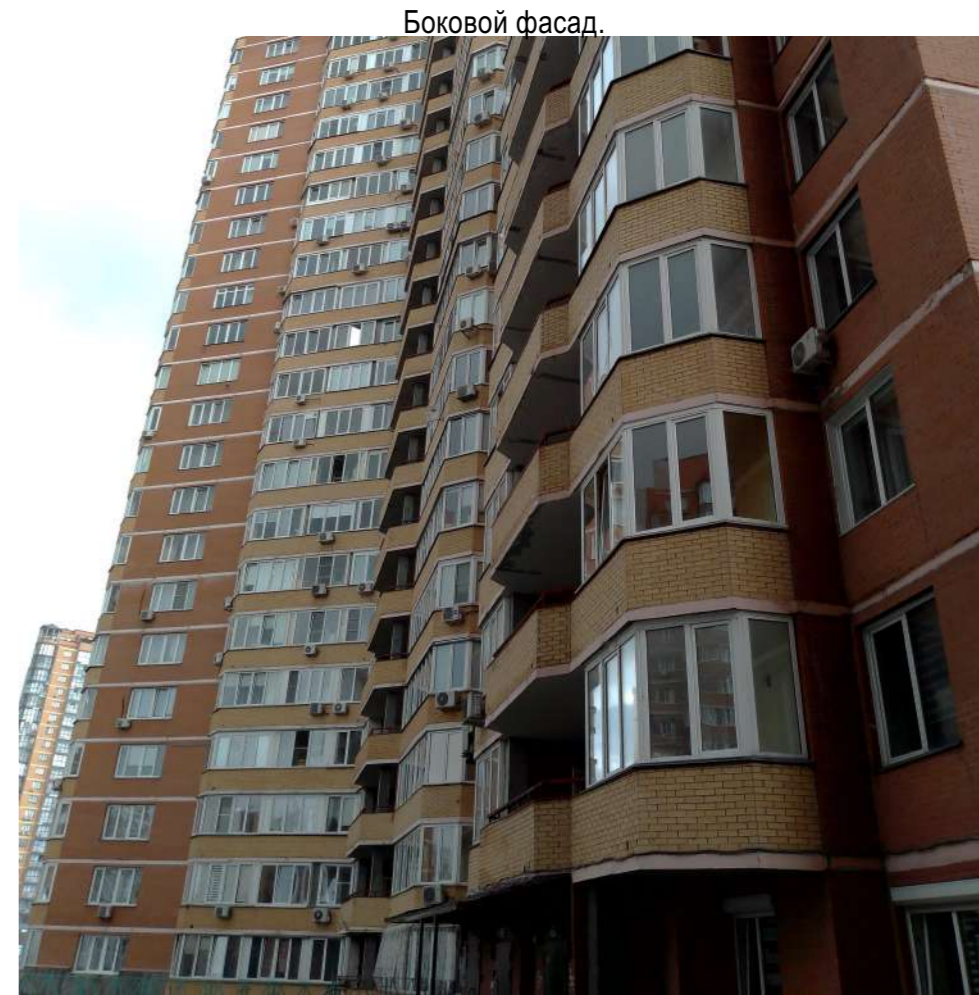

Боковой фасад.

Выполнил	Крышень	Подпись	Дата	Жилой многоквартирный дом / жилое. Здание по адресу: город Новосибирск, Заельцовский район, ул. Галуцака, 11.	Разработчик	Лист
			09.23			
				Фотофиксация существующего состояния фасадов. Боковой фасад в осях А" - К". Размещение инженерного оборудования.		



Главный фасад.



Главный фасад.



Главный фасад.

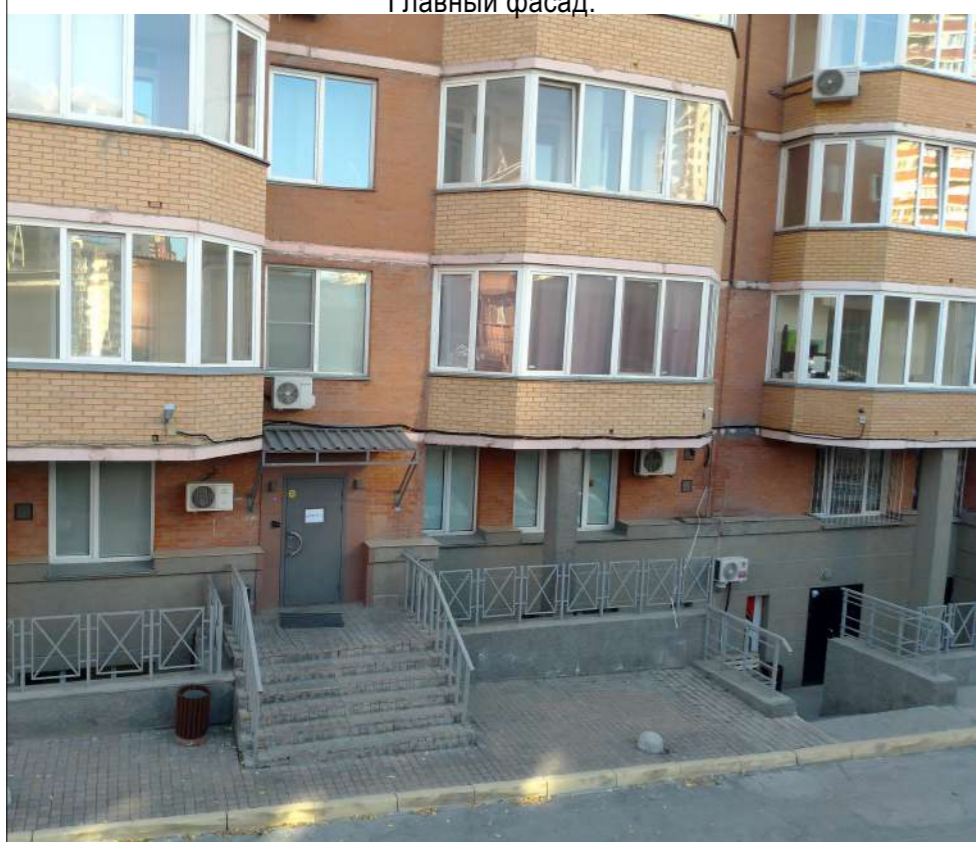

Главный фасад.

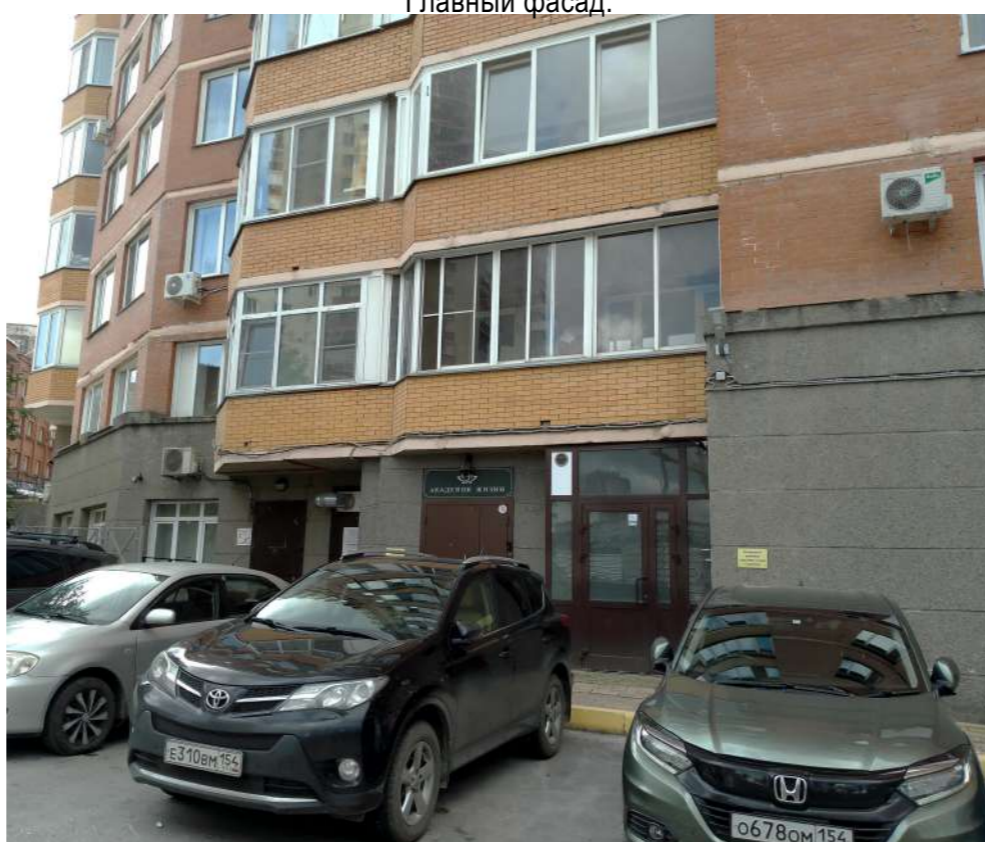

Главный фасад.

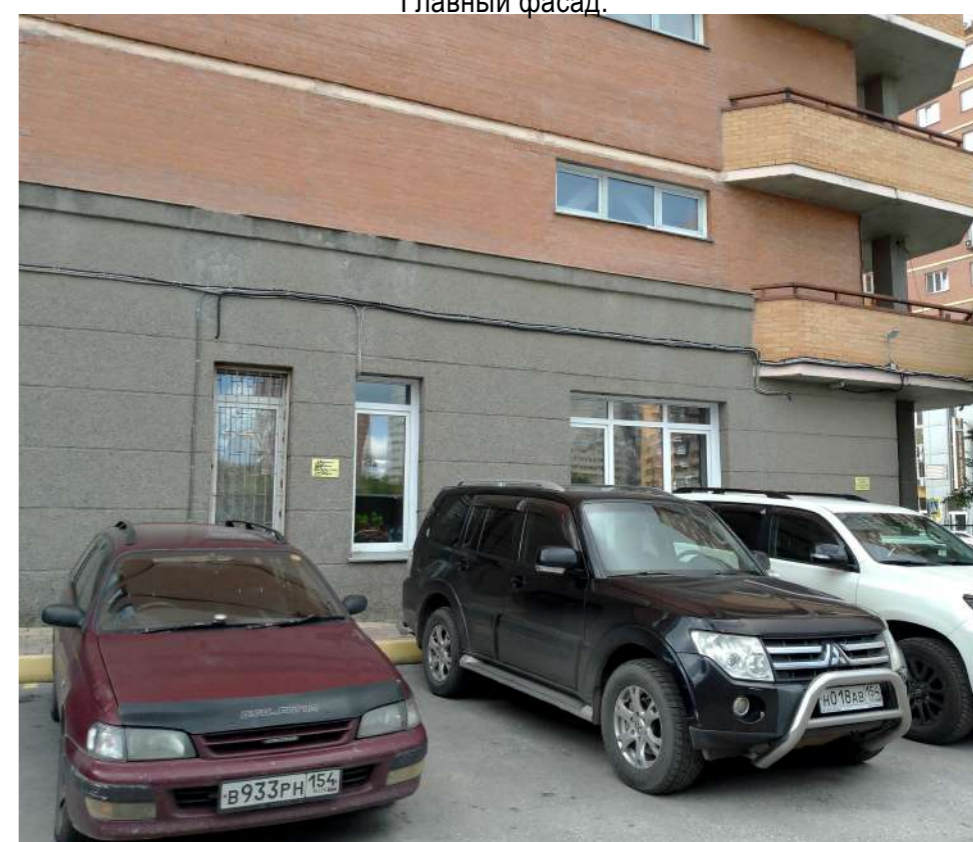

Главный фасад.

Выполнил	Крышень	Подпись	Дата	Жилой многоквартирный дом / жилое. Здание по адресу: город Новосибирск, Заельцовский район, ул. Галуцака, 11.	Разработчик	Лист
			09.23			
				Фотофиксация существующего состояния фасадов. Главный фасад. Размещение инженерного оборудования.		



Главный фасад.

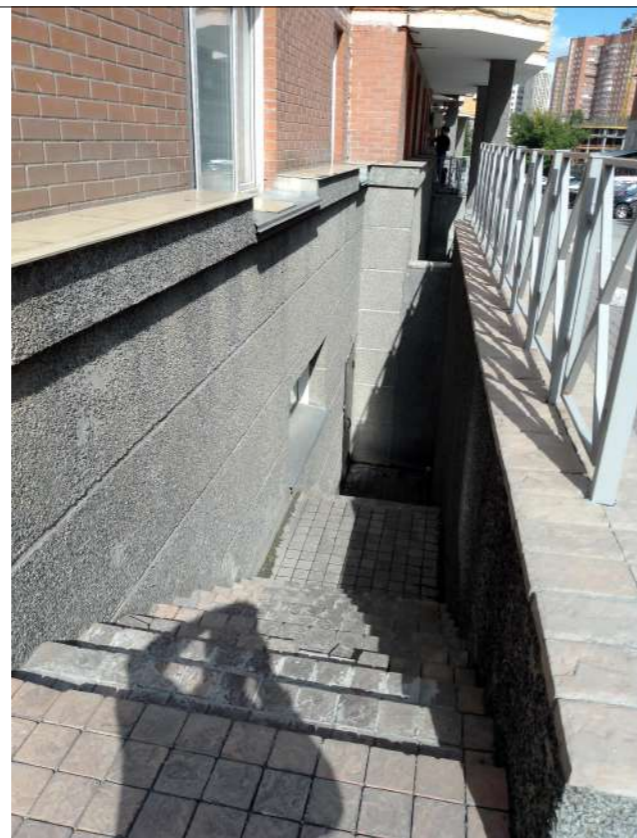

Главный фасад.



Главный фасад.



Главный фасад.

Главный фасад.



Главный фасад.



Главный фасад.



Выполнил	Крышень	Подпись	Дата	Жилой многоквартирный дом / жилое. Здание по адресу: город Новосибирск, Заельцовский район, ул. Галуцака, 11.	Разработчик	Лист
			09.23			



Главный фасад.



Главный фасад.



Главный фасад.



Главный фасад.

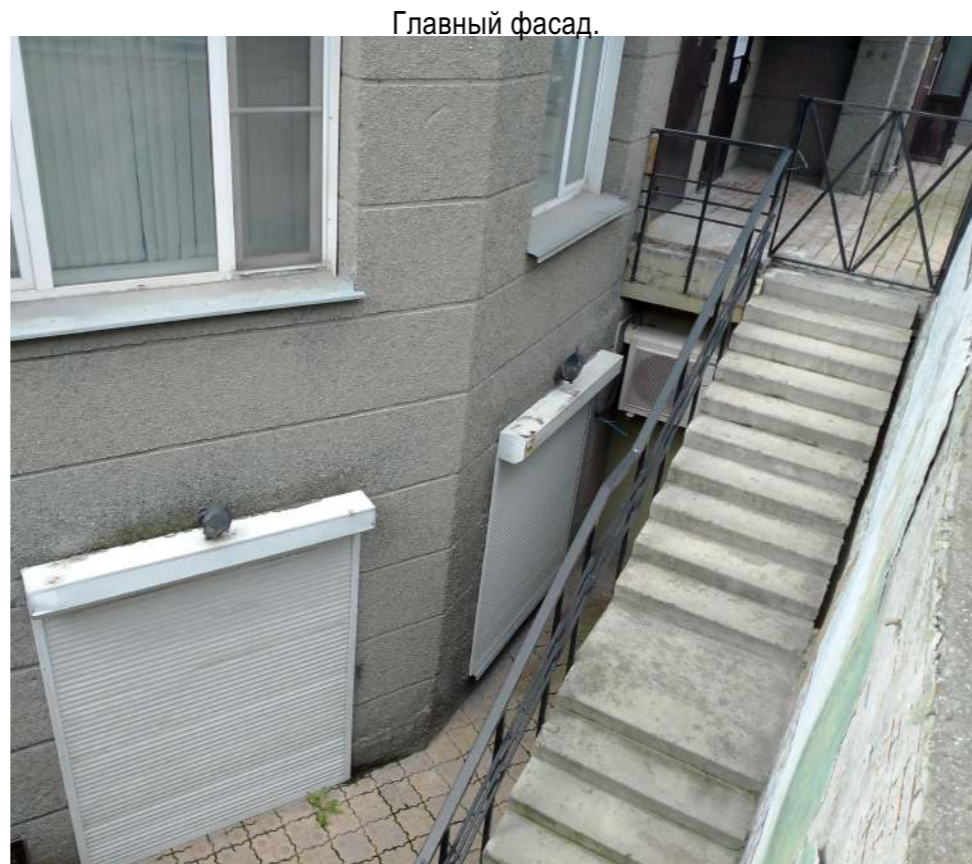

Главный фасад.



Главный фасад.

Выполнил	Крышень	Подпись	Дата	Жилой многоквартирный дом / жилое. Здание по адресу: город Новосибирск, Заельцовский район, ул. Галуцака, 11.	Разработчик	Лист
			09.23			
				Фотофиксация существующего состояния фасадов. Главный фасад. Размещение инженерного оборудования.		



Главный фасад.



Главный фасад.



Главный фасад.



Главный фасад.

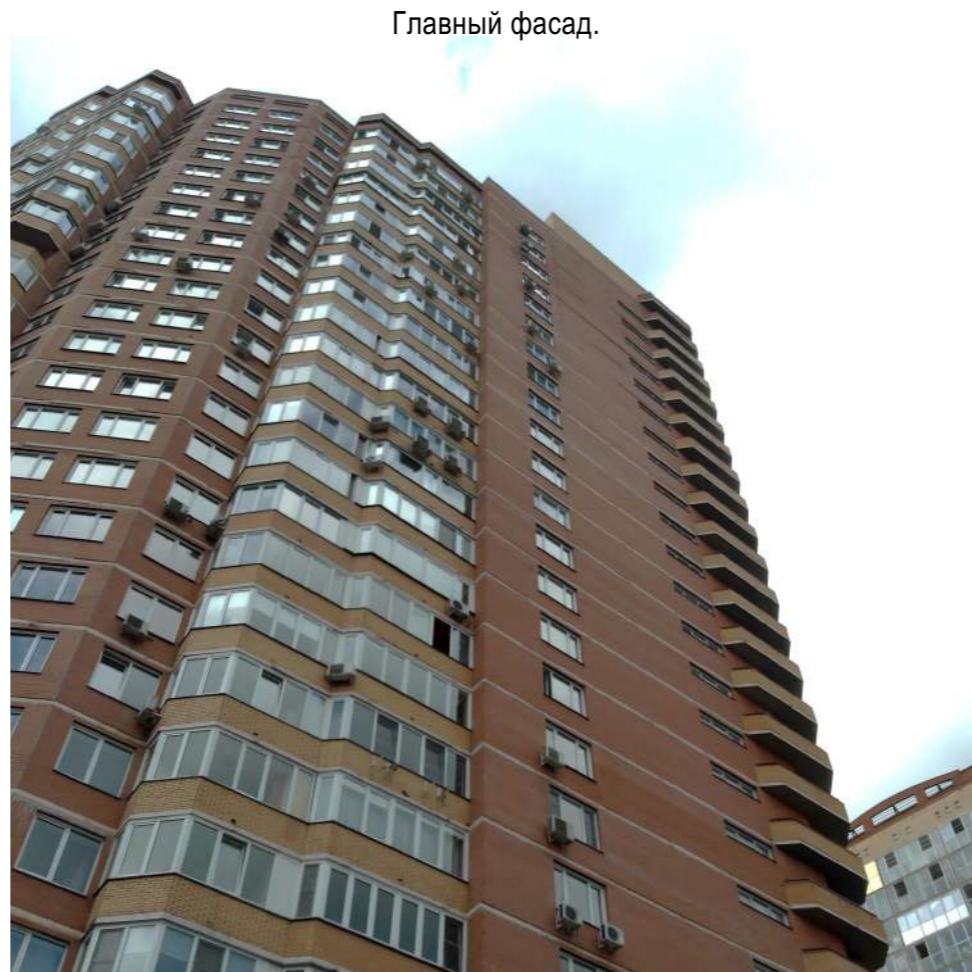

Главный фасад.

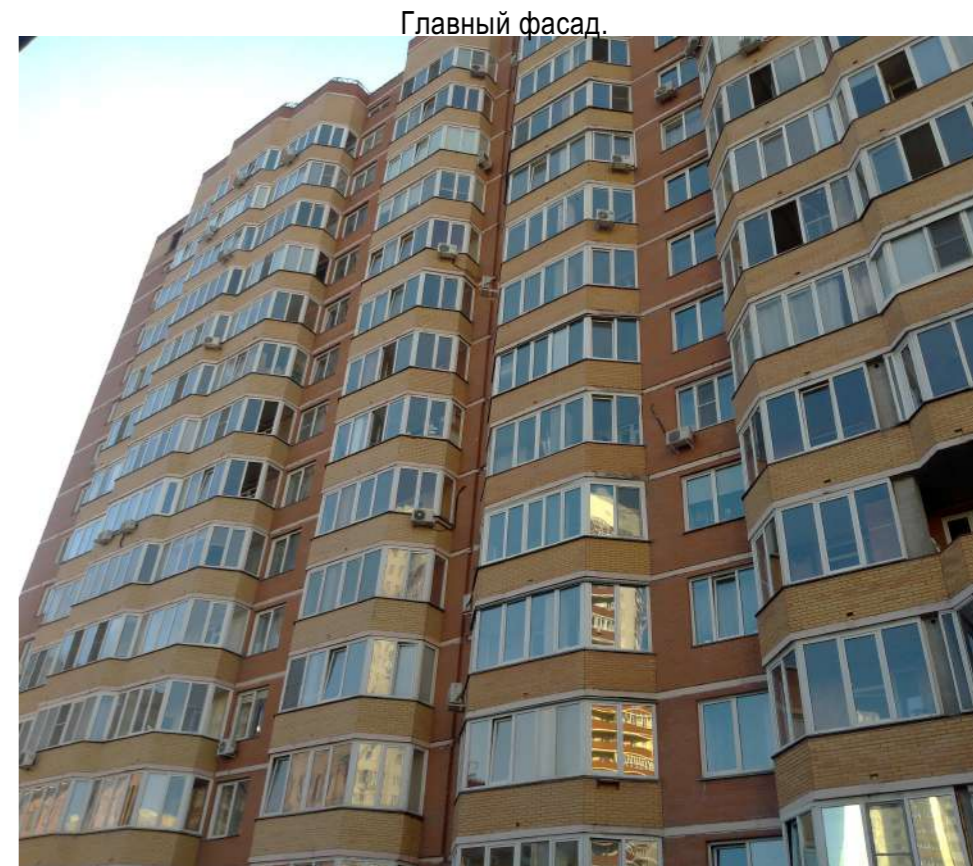

Главный фасад.

Выполнил	Крышень	Подпись	Дата	Жилой многоквартирный дом / жилое. Здание по адресу: город Новосибирск, Заельцовский район, ул. Галуцака, 11.	Разработчик	Лист
			09.23			
				Фотофиксация существующего состояния фасадов. Главный фасад. Размещение инженерного оборудования.		

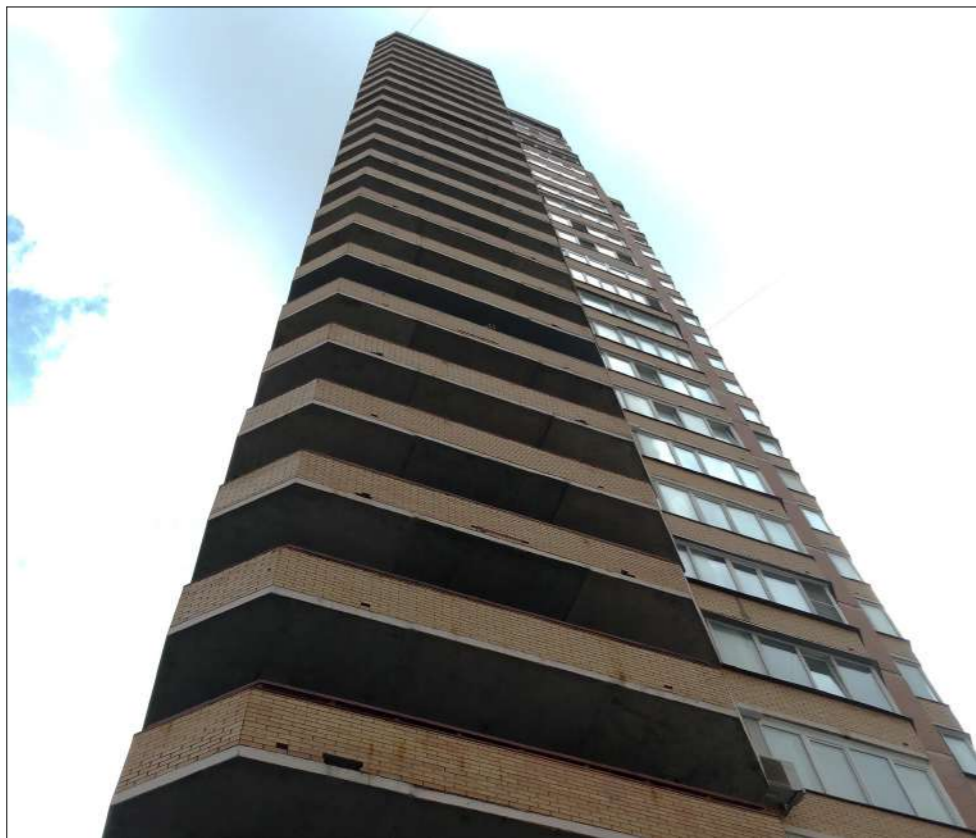

Боковой фасад.



Боковой фасад.



Боковой фасад.



Боковой фасад.



Боковой фасад.



Боковой фасад.

Выполнил	Крышень	Подпись	Дата	Жилой многоквартирный дом / жилое. Здание по адресу: город Новосибирск, Завельцовский район, ул. Галуцака, 11.	Разработчик	Лист
			09.23			
				Фотофиксация существующего состояния фасадов. Боковой фасад в осях К - А. Размещение инженерного оборудования.		



Дворовой фасад.



Дворовой фасад.



Дворовой фасад.



Дворовой фасад.



Дворовой фасад.



Дворовой фасад.

Выполнил	Крышень	Подпись	Дата	Жилой многоквартирный дом / жилое. Здание по адресу: город Новосибирск, Заельцовский район, ул. Галуцака, 11.	Разработчик	Лист
			09.23			



Дворовой фасад.



Дворовой фасад.



Формат А3

Дворовой фасад.



Дворовой фасад.



Дворовой фасад.



Дворовой фасад.

Выполнил	Крышень	Подпись	Дата	Жилой многоквартирный дом / жилое. Здание по адресу: город Новосибирск, Заельцовский район, ул. Галушца, 11.	Разработчик	Лист
			09.23			
				Фотофиксация существующего состояния фасадов. Дворовой фасад. Размещение инженерного оборудования.		



Дворовой фасад.



Дворовой фасад.



Дворовой фасад.



Дворовой фасад.

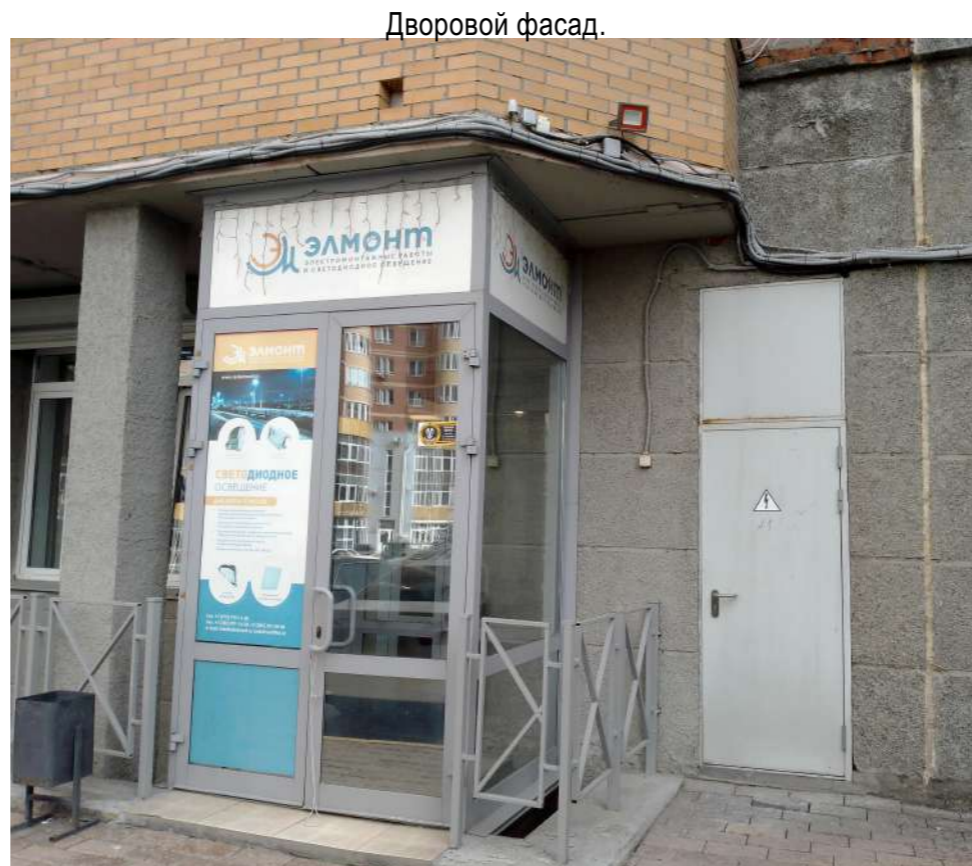

Дворовой фасад.



Дворовой фасад.

Выполнил	Крышень	Подпись	Дата	Жилой многоквартирный дом / жилое. Здание по адресу: город Новосибирск, Заельцовский район, ул. Галуцака, 11.	
			09.23	Фотофиксация существующего состояния фасадов. Дворовой фасад. Размещение инженерного оборудования.	
				Разработчик	Лист
				ИП Крышень К.С.	47



Дворовой фасад.



Дворовой фасад.



Дворовой фасад.

Дворовой фасад.



Дворовой фасад.

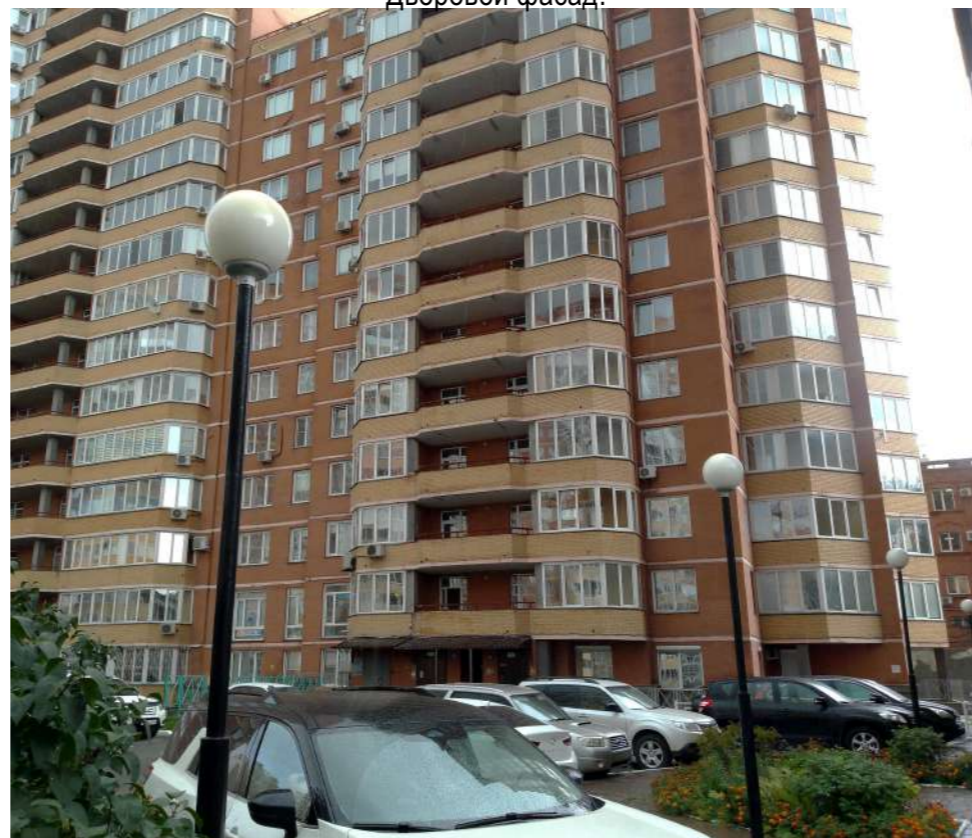

Дворовой фасад.

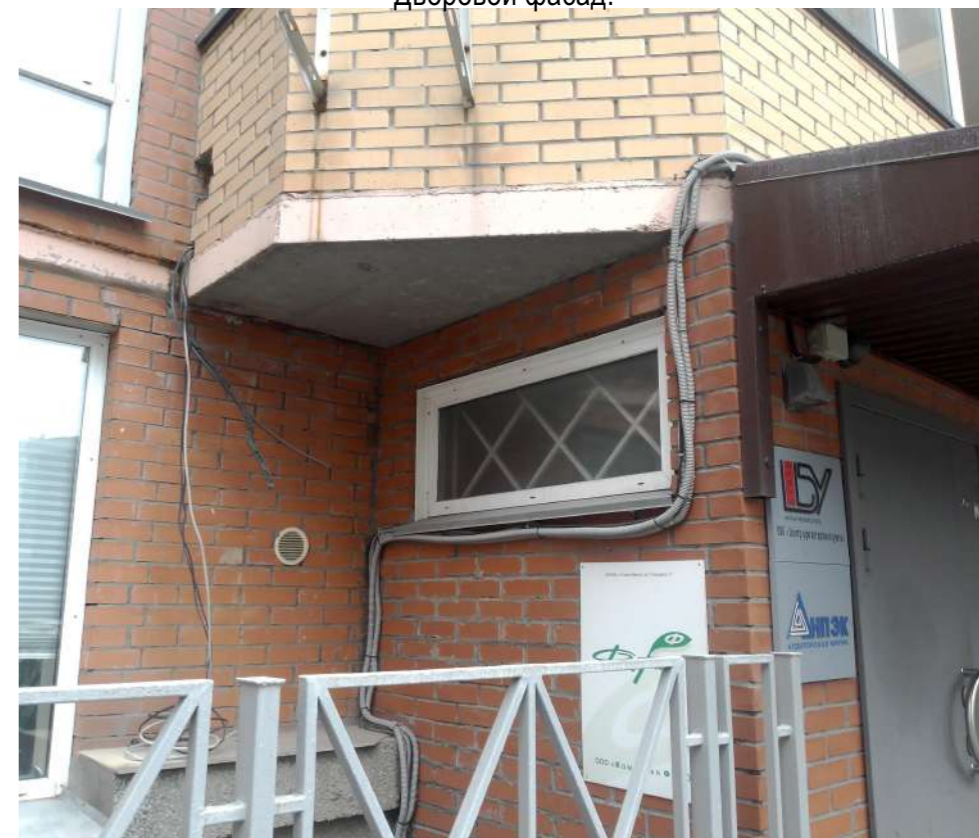

Выполнил	Крышень	Подпись	Дата	Жилой многоквартирный дом / жилое. Здание по адресу: город Новосибирск, Заельцовский район, ул. Галуцака, 11.	Разработчик	Лист
			09.23			
				Фотофиксация существующего состояния фасадов. Дворовой фасад. Размещение инженерного оборудования.		



Дворовой фасад.



Дворовой фасад.



Дворовой фасад.

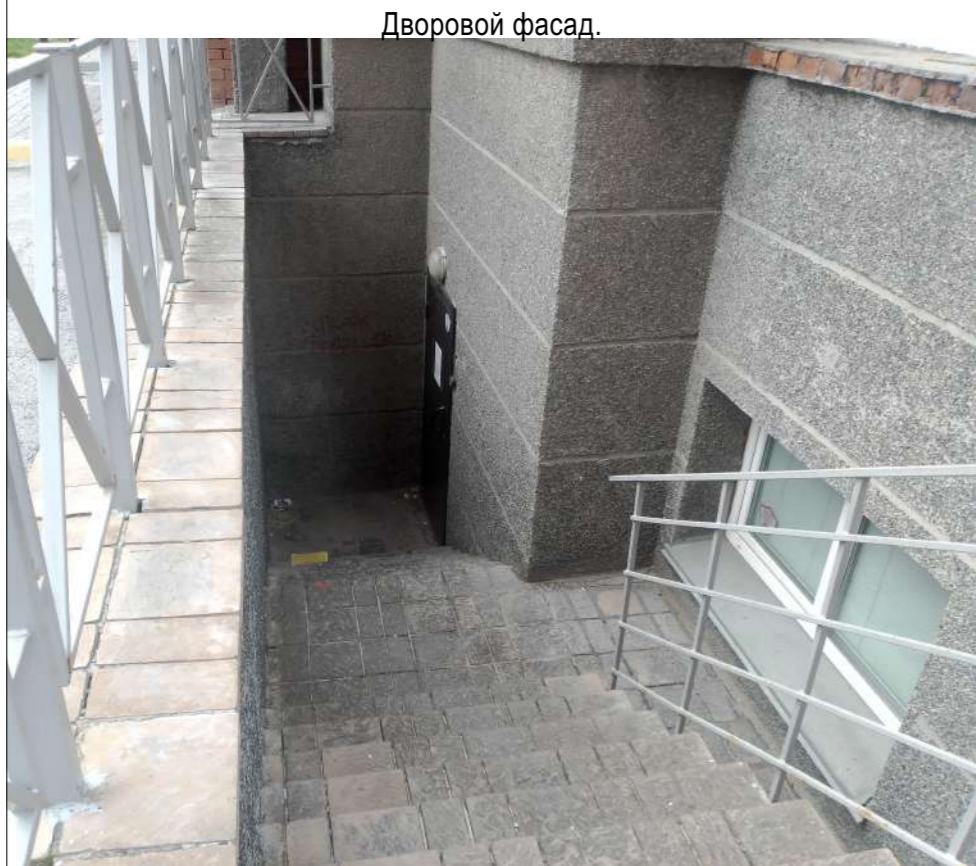

Дворовой фасад.



Дворовой фасад.

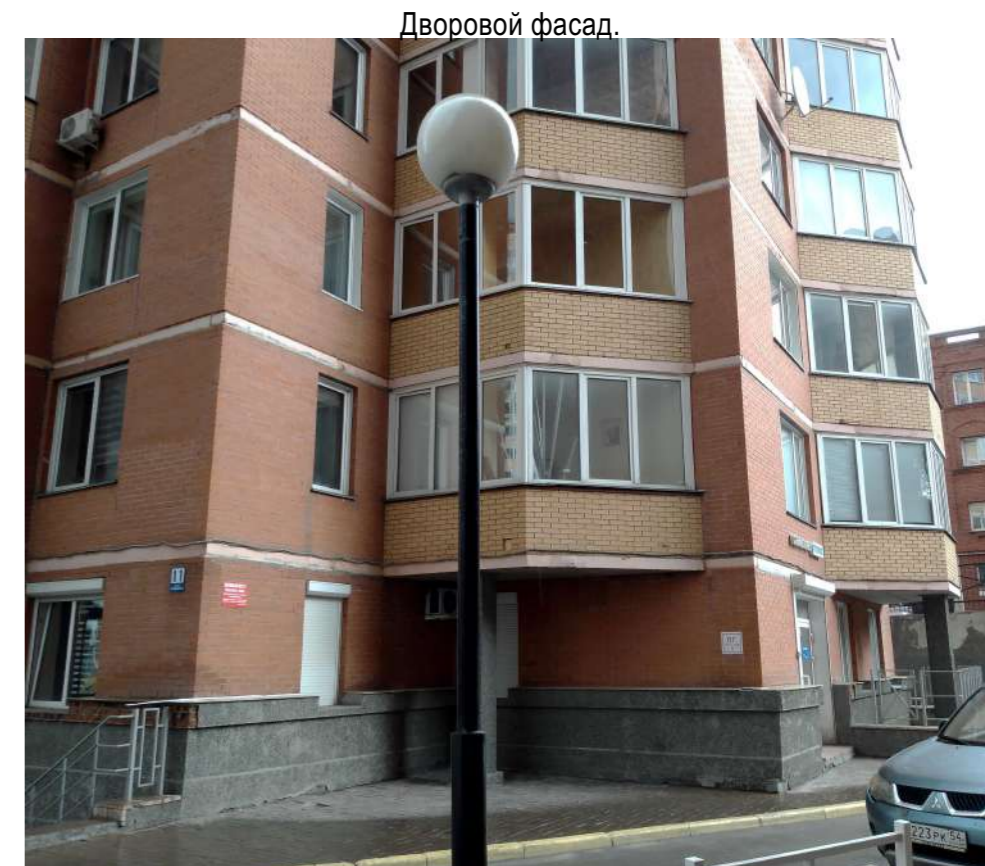

Дворовой фасад.

Выполнил	Крышень	Подпись	Дата	Жилой многоквартирный дом / жилое. Здание по адресу: город Новосибирск, Заельцовский район, ул. Галуцака, 11.	Разработчик	Лист
			09.23			
				Фотофиксация существующего состояния фасадов. Дворовой фасад. Размещение инженерного оборудования.		



Кровля.



Кровля.

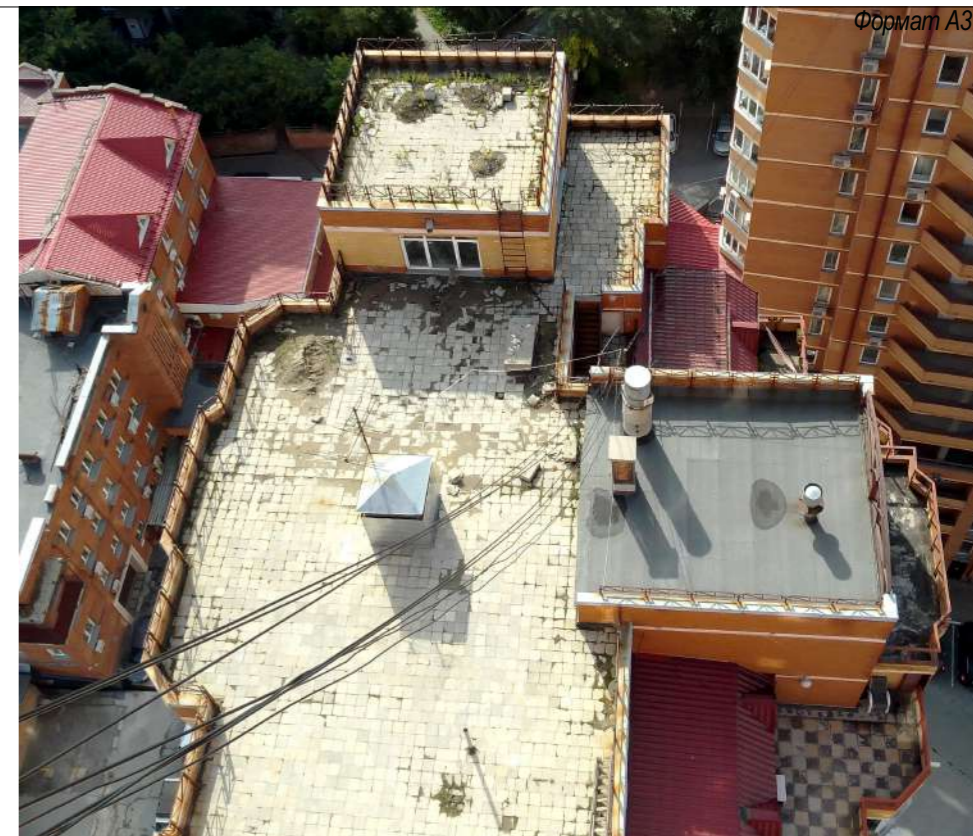

Кровля.

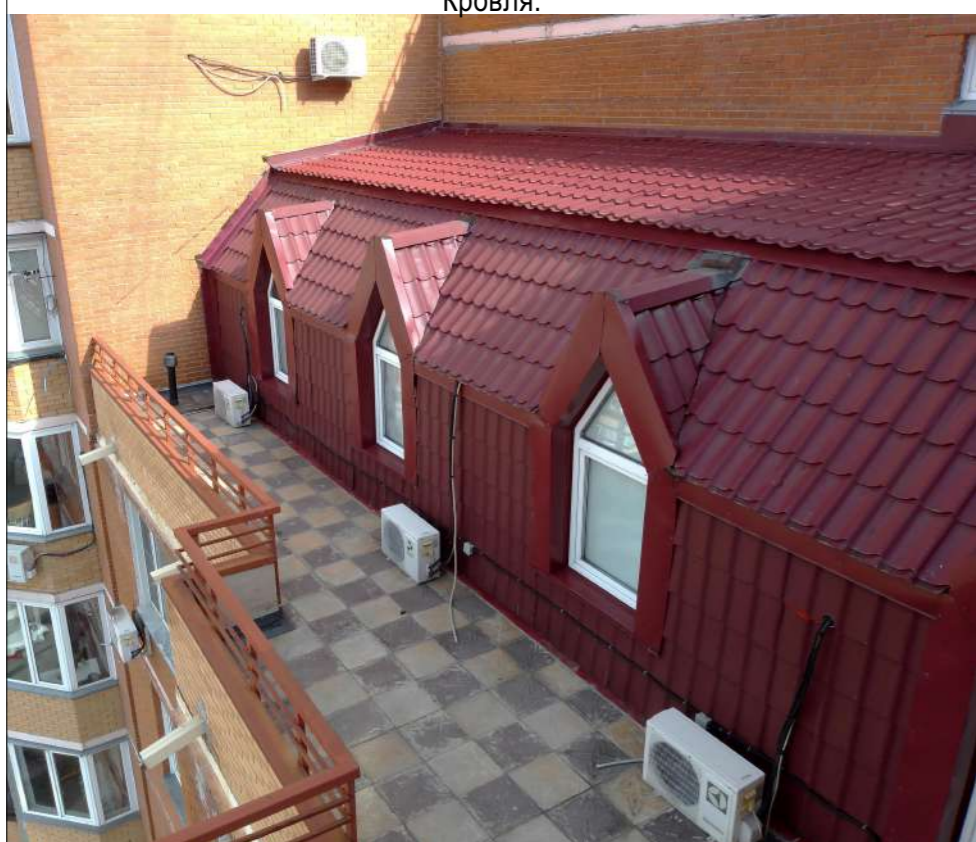

Кровля.

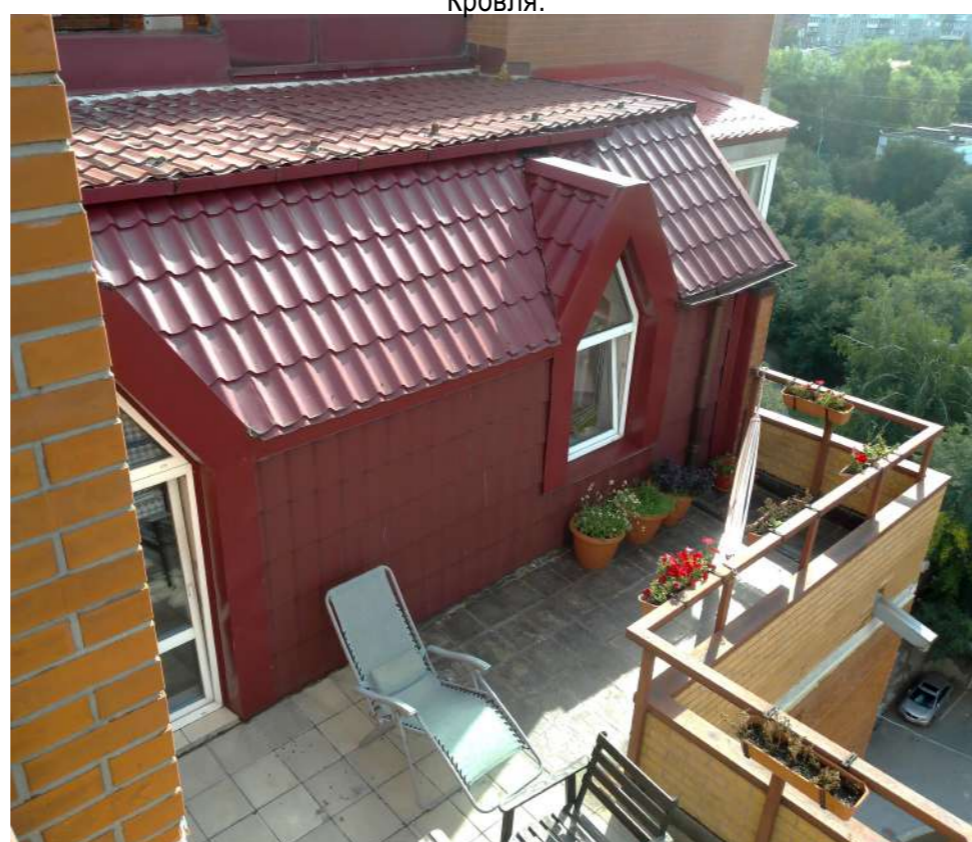

Кровля.

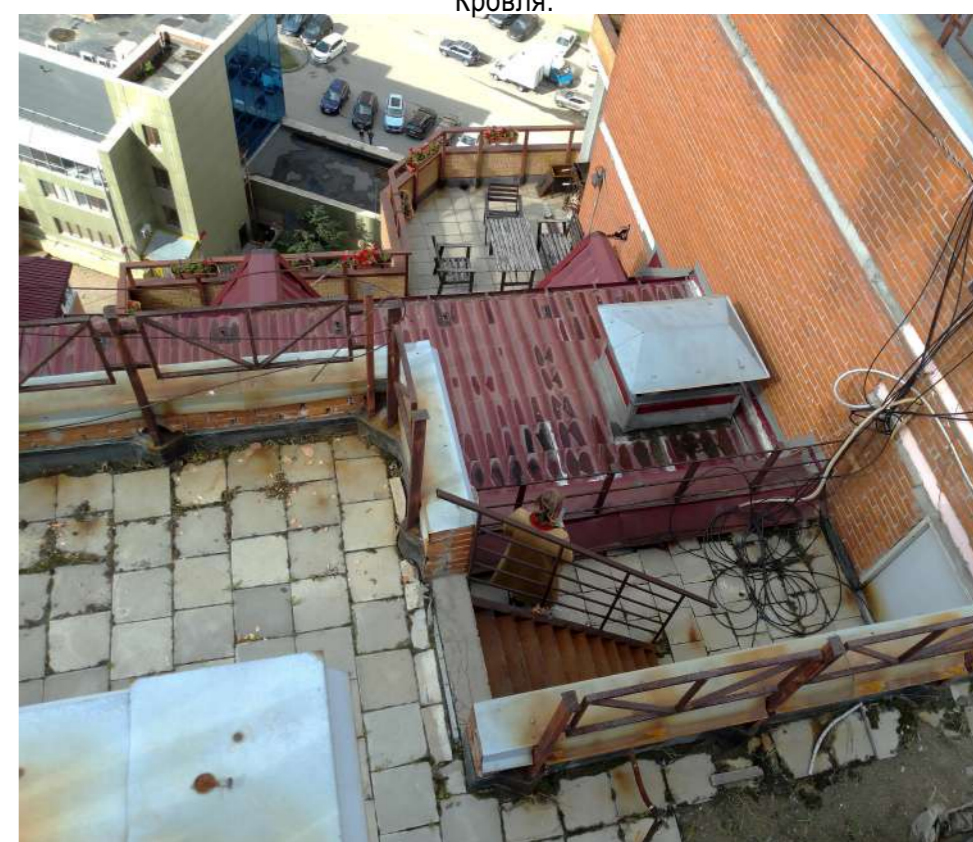

Кровля.

Выполнил	Крышень	Подпись	Дата	Жилой многоквартирный дом / жилое. Здание по адресу: город Новосибирск, Заельцовский район, ул. Галуцака, 11.	Разработчик	Лист
			09.23			
				Фотофиксация существующего состояния фасадов. Кровля. Размещение инженерного оборудования.		



Кровля.



Кровля.



Кровля.



Кровля.



Кровля.



Кровля.

Выполнил	Крышень	Подпись	Дата	Жилой многоквартирный дом / жилое. Здание по адресу: город Новосибирск, Заельцовский район, ул. Галуцака, 11.	Разработчик	Лист
			09.23			
				Фотофиксация существующего состояния фасадов. Кровля. Размещение инженерного оборудования.		



Кровля.



Кровля.

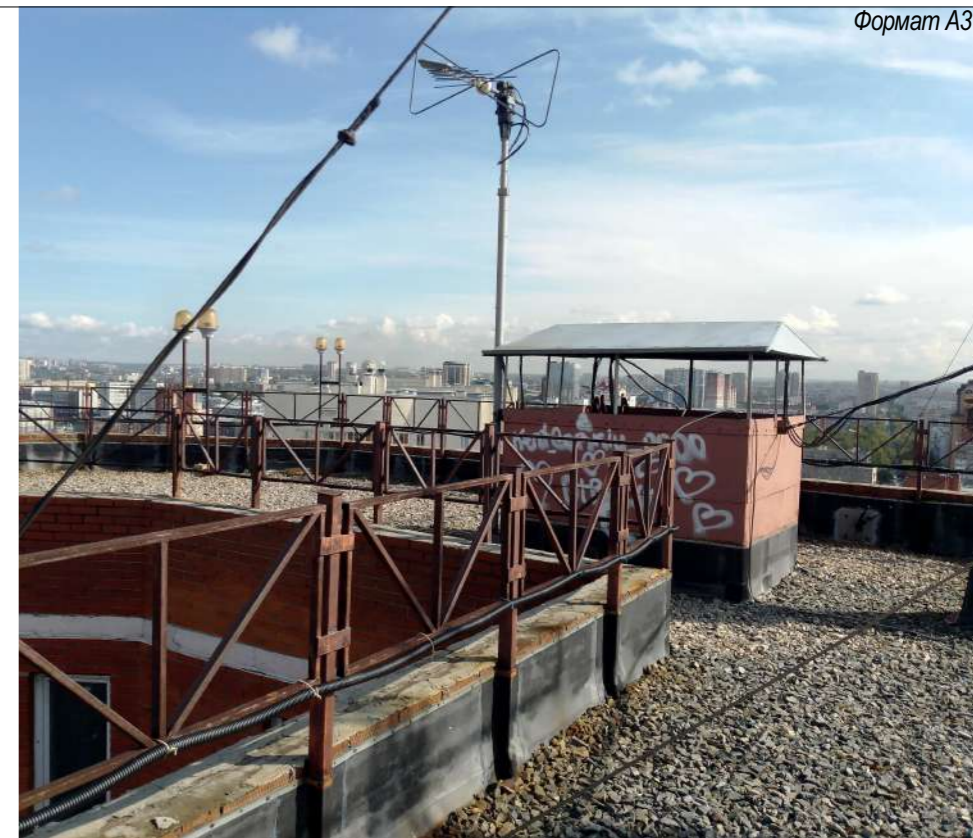

Кровля.



Кровля.

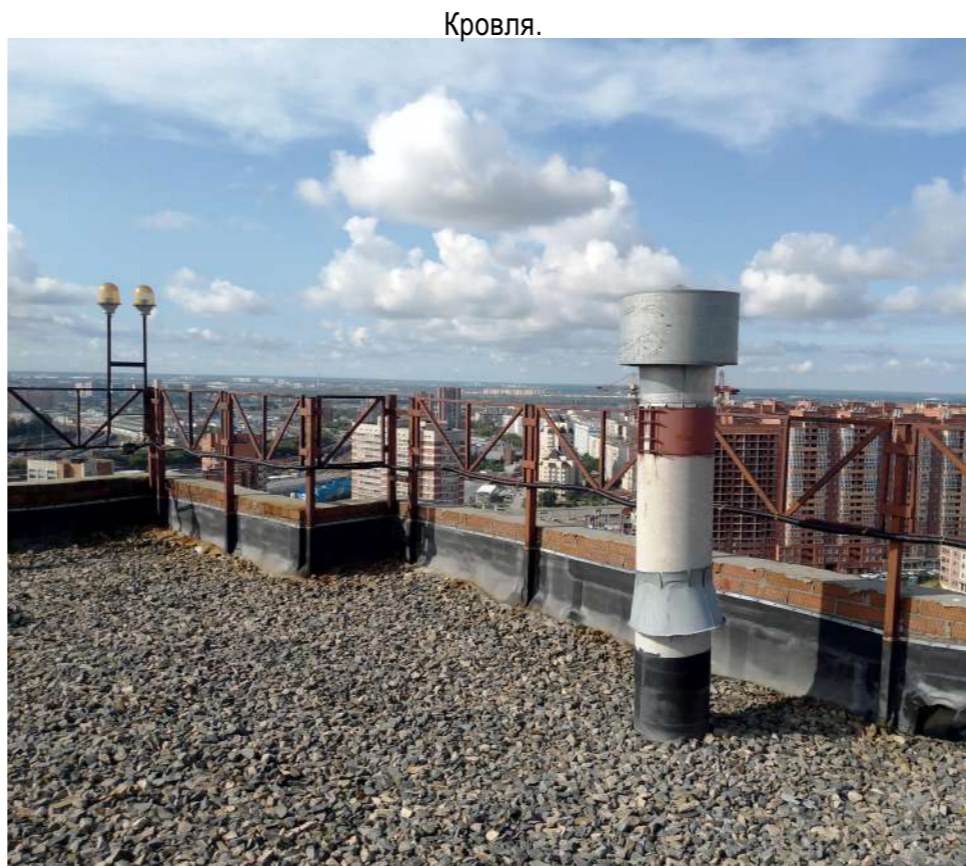

Кровля.



Кровля.

Выполнил	Крышень	Подпись	Дата	Жилой многоквартирный дом / жилое. Здание по адресу: город Новосибирск, Заельцовский район, ул. Галуцака, 11.	Разработчик	Лист
			09.23			
				Фотофиксация существующего состояния фасадов. Кровля. Размещение инженерного оборудования.		